

De Loodsen genomineerd voor de Zuiderkerkprijs 2003

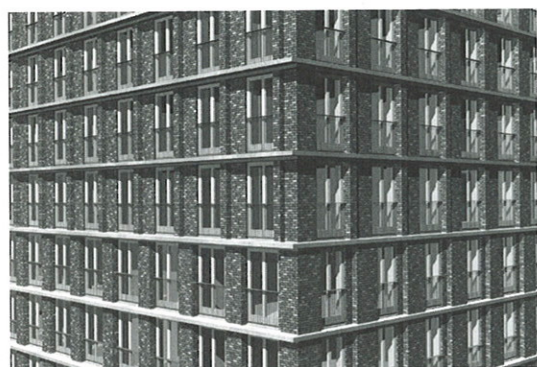

impressie gevel toren 1

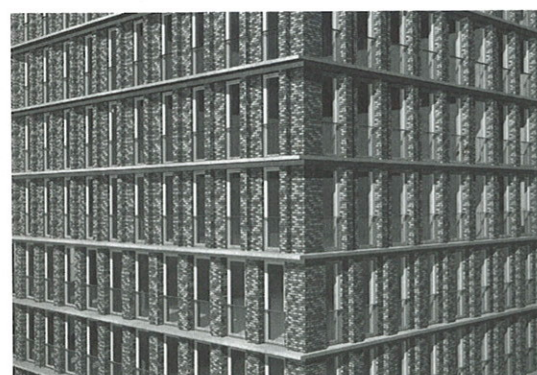

impressie gevel toren 6



impressie toren 6

opdrachtgever vof de Loodsen
architect Wingender Hovenier Architecten bv
projectarchitect Jan Pieter Wingender, Joost Hovenier, Marcel Lok
aannemer Moes BAM
adres Piet Heinkade

financiële categorie	aantal woningen	aantal kamers	gemiddeld gebruiksopp.
SH	5	2	80
SH	55	3	93
SH	15	4	99
SH	10	5	130
	85		98

Toren 1 en toren 6 zijn aan de stadszijde de hoeken van compartiment De Loodsen. Beide torens staan op de uiterste rand van de plint. De nabijheid van de andere gebouwen maakt de torens tot ondubbelzinnig deel van het stedenbouwkundig ensemble. Tegelijkertijd vormen ze door hun relatief zelfstandige positie ook een uitzondering. Vanuit het perspectief van de Oostelijke Handelskade zijn ze wisselend begin- en eindpunt van het ensemble. In deze complexe stedenbouwkundige situatie zijn torens 1 en 6 als afzonderlijke maar duidelijk aan elkaar gerelateerde gebouwen uitgewerkt. Ze onderscheiden zich van elkaar in hun positie, volume en ritme van de gevelopeningen. Daarentegen zijn ze in hun tektonische expressie met elkaar verbonden, wat tot uitdrukking komt in de horizontale betonbanden en de plastische uitwerking van het metselwerk. De voorgeschre-

ven plint van twee lagen en het verschil tussen torens en wagons, de tweede horizon van de Oostelijke Handelskade, vormen aanleiding voor subtiele verschuivingen in de plastic van de gevels. Programmatische verschillen tussen kantoorruimte, buitenruimte en woonruimte zijn niet afleesbaar in de gevel. Programmatisch zijn beide gebouwen op het niveau van de gehele verdieping uitgewerkt als vrij indeelbaar casco. In de uitwerking van de draagstructuur, de ontsluiting en de gevels staan de torens typologisch dicht bij een kantoor-toren dan bij een traditioneel woongebouw. Het gegeven programma is opgevat als één van de mogelijke indelingen. De torens bieden de verhuurder dan ook de mogelijkheid om in te spelen op toekomstige woonwensen.

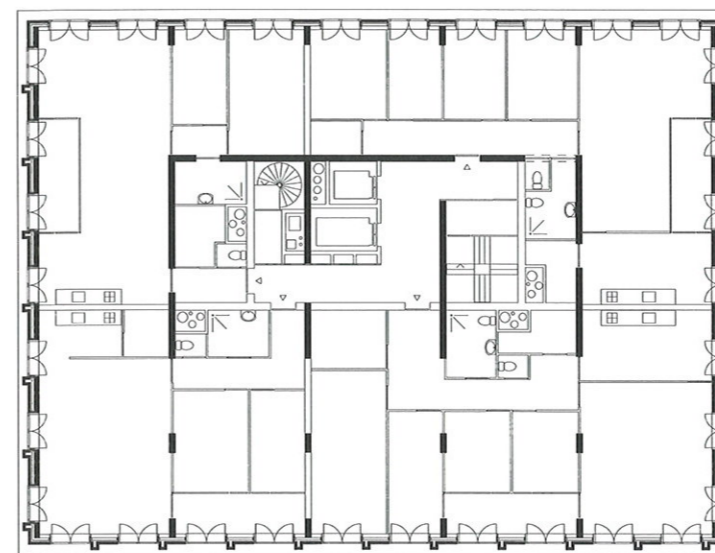

plattegrond toren 1 1:300

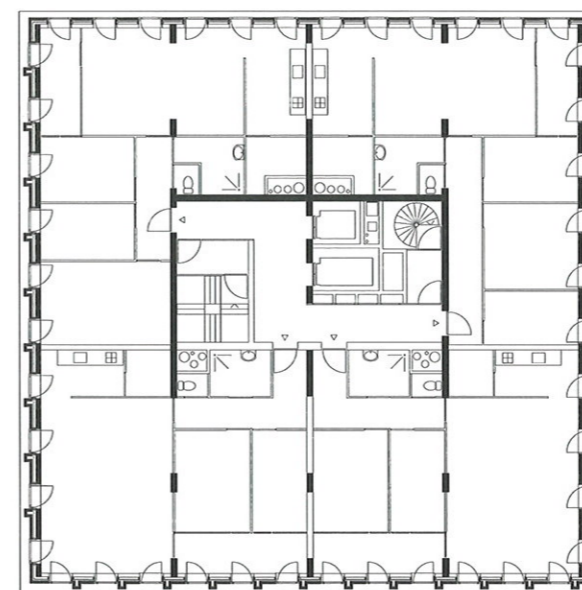

plattegrond toren 6 1:300

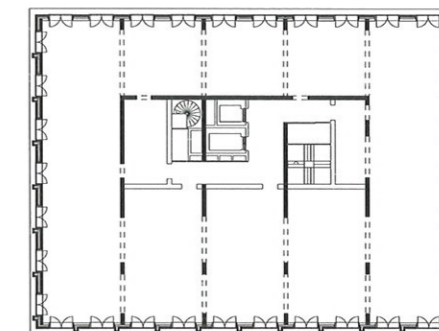

plattegrond casco toren 1 1:500

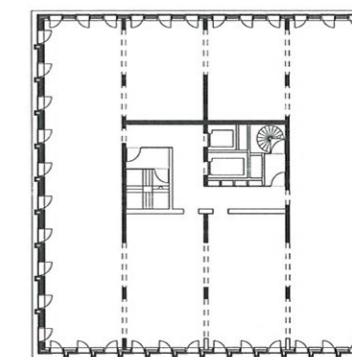

plattegrond casco toren 6 1:500

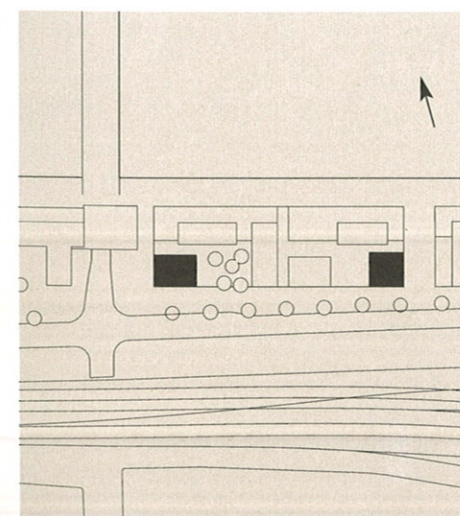

SH 3 92	SH 5 139		SH 5 122	SH 3 97	SH 3 92	SH 3 92	SH 4 99
SH 3 92	SH 5 139		SH 5 122	SH 3 97	SH 3 92	SH 4 99	SH 4 99
SH 3 92	SH 5 139		SH 5 122	SH 3 97	SH 3 92	SH 4 99	SH 4 99
SH 3 92	SH 5 139		SH 5 122	SH 3 97	SH 3 92	SH 4 99	SH 4 99
SH 3 92	SH 3 87	SH 3 87	SH 5 122	SH 3 92	SH 3 92	SH 4 99	SH 4 99
SH 3 92	SH 3 87	SH 3 87	SH 2 80	SH 3 92	SH 3 92	SH 4 99	SH 4 99
SH 3 92	SH 3 87	SH 3 87	SH 2 80	SH 3 92	SH 3 92	SH 4 99	SH 4 99
SH 3 92	SH 3 87	SH 3 87	SH 2 80	SH 3 92	SH 3 92	SH 4 99	SH 4 99
SH 3 92	SH 3 87	SH 3 87	SH 2 80	SH 3 92	SH 3 92	SH 4 99	SH 4 99
SH 3 92	SH 3 87	SH 3 87	SH 2 80	SH 3 92	SH 3 92	SH 4 99	SH 4 99
BR			BR			BR	
B			B			B	
P			P			P	

toren 1 zuid toren 1 noord toren 6 zuid toren 6 noord

