

0 5 10 m schaal 1:200

697-IJburg blok 7/overzicht met blokplattegrond

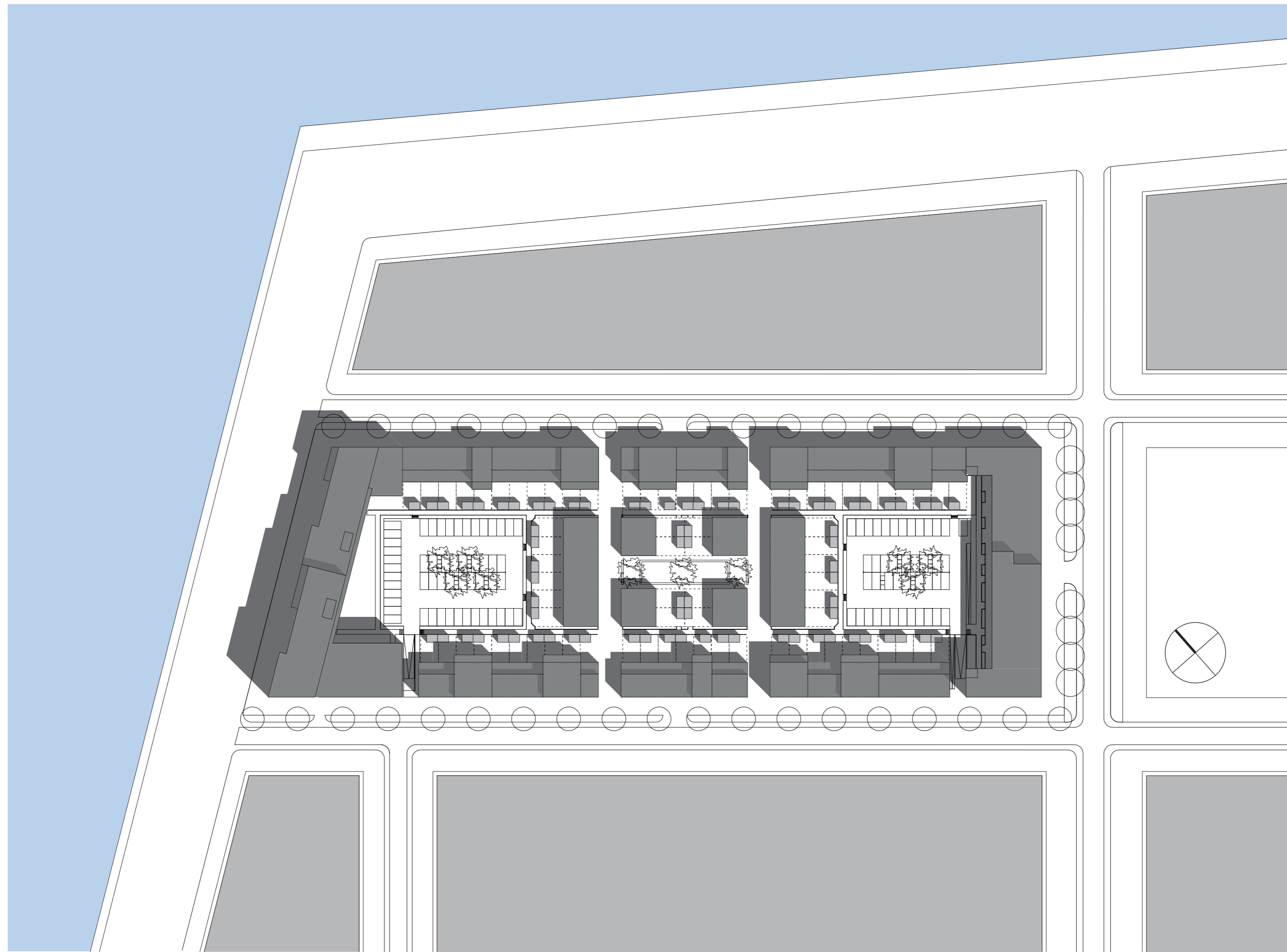

IJburg, Blok 7, situatie

0 25 50 m

schaal 1:1000



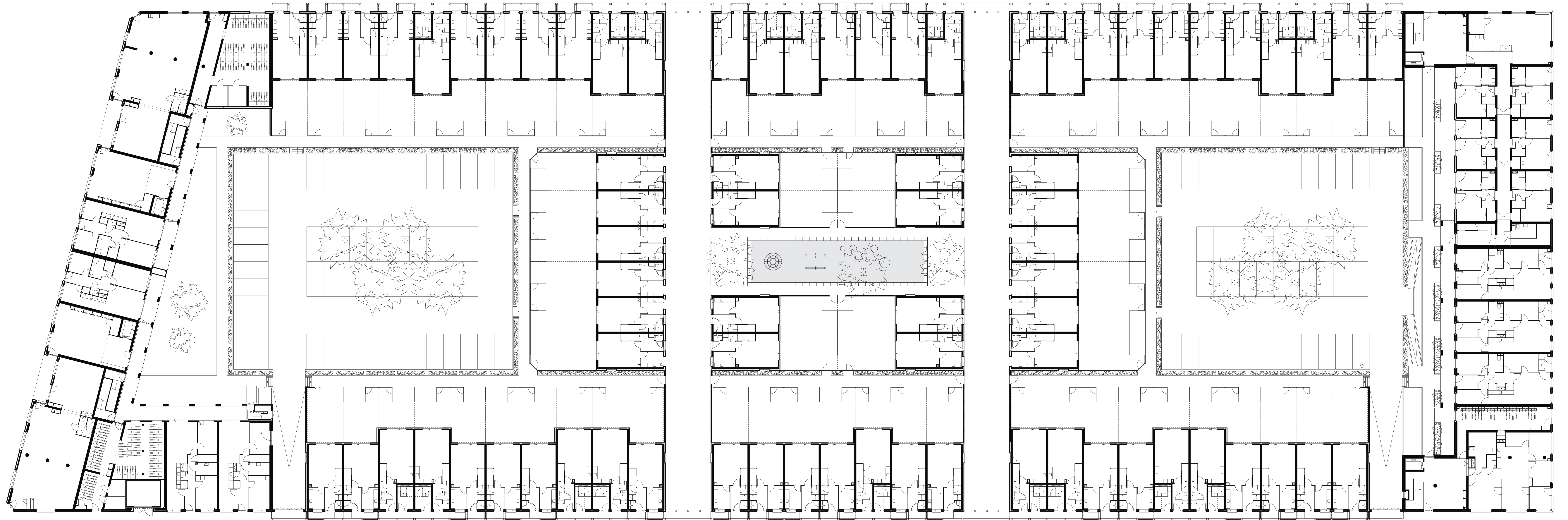

0 5 10 m schaal 1:200

697-IJburg blok 7/overzicht met blokplattegrond



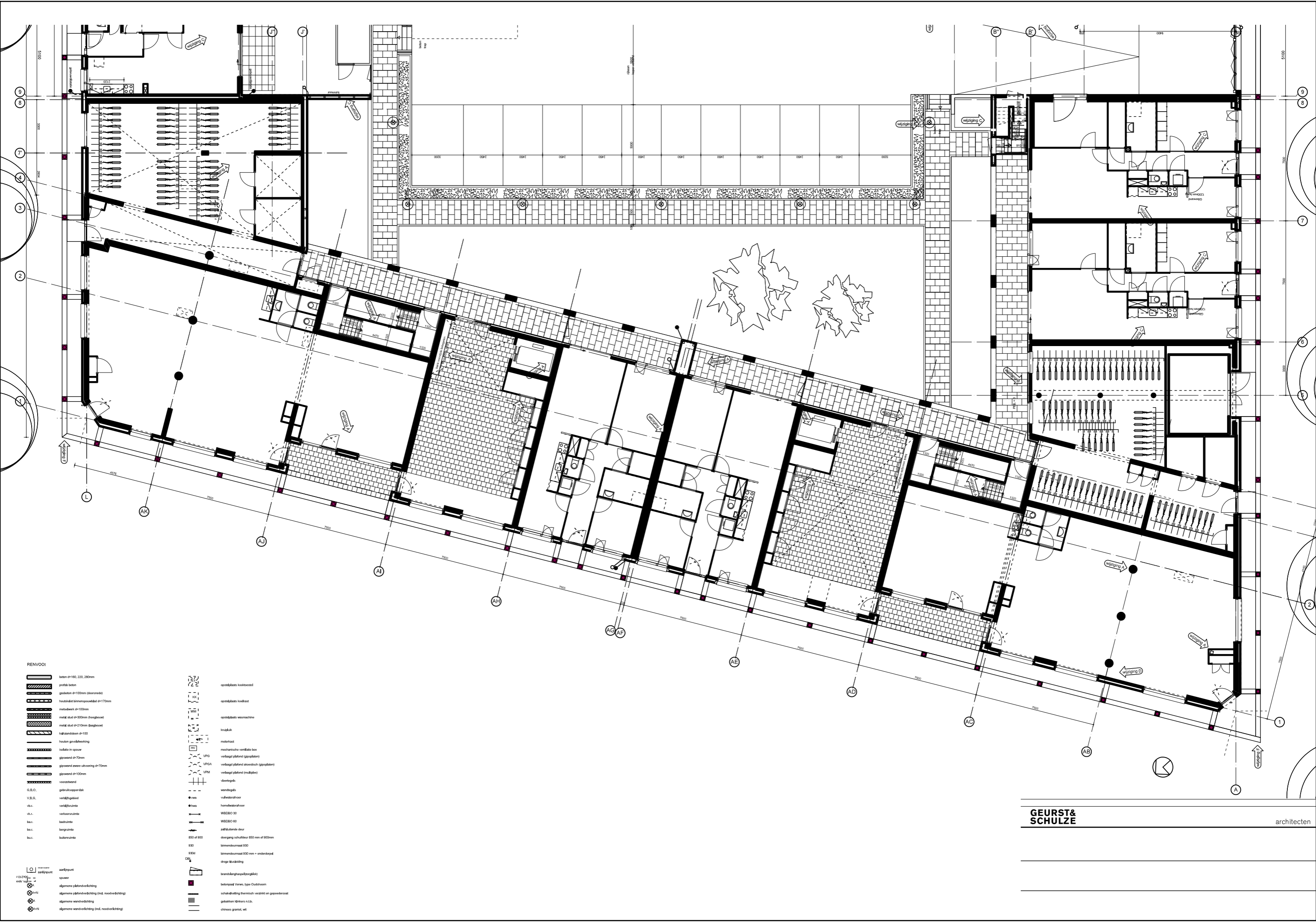

- RENVOOI**
- beton d=180, 220, 280mm
  - profiël beton
  - gietbeton d=100mm (vloerwiel)
  - houtbeton kerncomposietbeton d=70mm
  - metaalwerk d=100mm
  - metaal stut d=300mm (steegbouw)
  - metaal stut d=210mm (Baugbouw)
  - halfstandaard d=100
  - houten gevelbekleding
  - isolatie in spouw
  - glaswand d=70mm
  - glaswand met overlaping d=70mm
  - glaswand d=100mm
  - G.B.O. gebuikapparaat
  - V.B.O. veiligheids
  - v.c.u. verkooresimte
  - b.c.u. badruimte
  - b.c.u. bergruimte
  - b.c.u. buitenruimte
  - scheidingspunt
  - spouw
  - algemene plintverlichting
  - algemene plintverlichting (incl. noodverlichting)
  - algemene wandverlichting
  - algemene wandverlichting (incl. noodverlichting)

- opstrijkbare houtvloer
- opstrijkbare houtkast
- opstrijkbare wasmachine
- trapkast
- metaal kast
- mechanische ventilatie box
- verlaagd plafond (gipsplaat)
- verlaagd plafond akoestisch (gipsplaat)
- verlaagd plafond (metaal)
- vloerplank
- wandplank
- vloerwaterhoor
- horekatorwaterhoor
- WSGEO 30
- WSGEO 60
- zelfkullende deur
- doorgang schuifdeur 850 mm of 900mm
- binnenruimte 800
- binnenruimte 800 mm + onderdorpel
- draag vloerplank
- brandbeveiligingsplank
- betonplafond Viewo, type Outshoom
- schakelplafond thermisch variabel en gepoedercoat
- gebakken sterkers n.l.b.
- chinaco graniet wit

**GEURST & SCHULZE** architecten

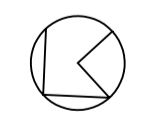
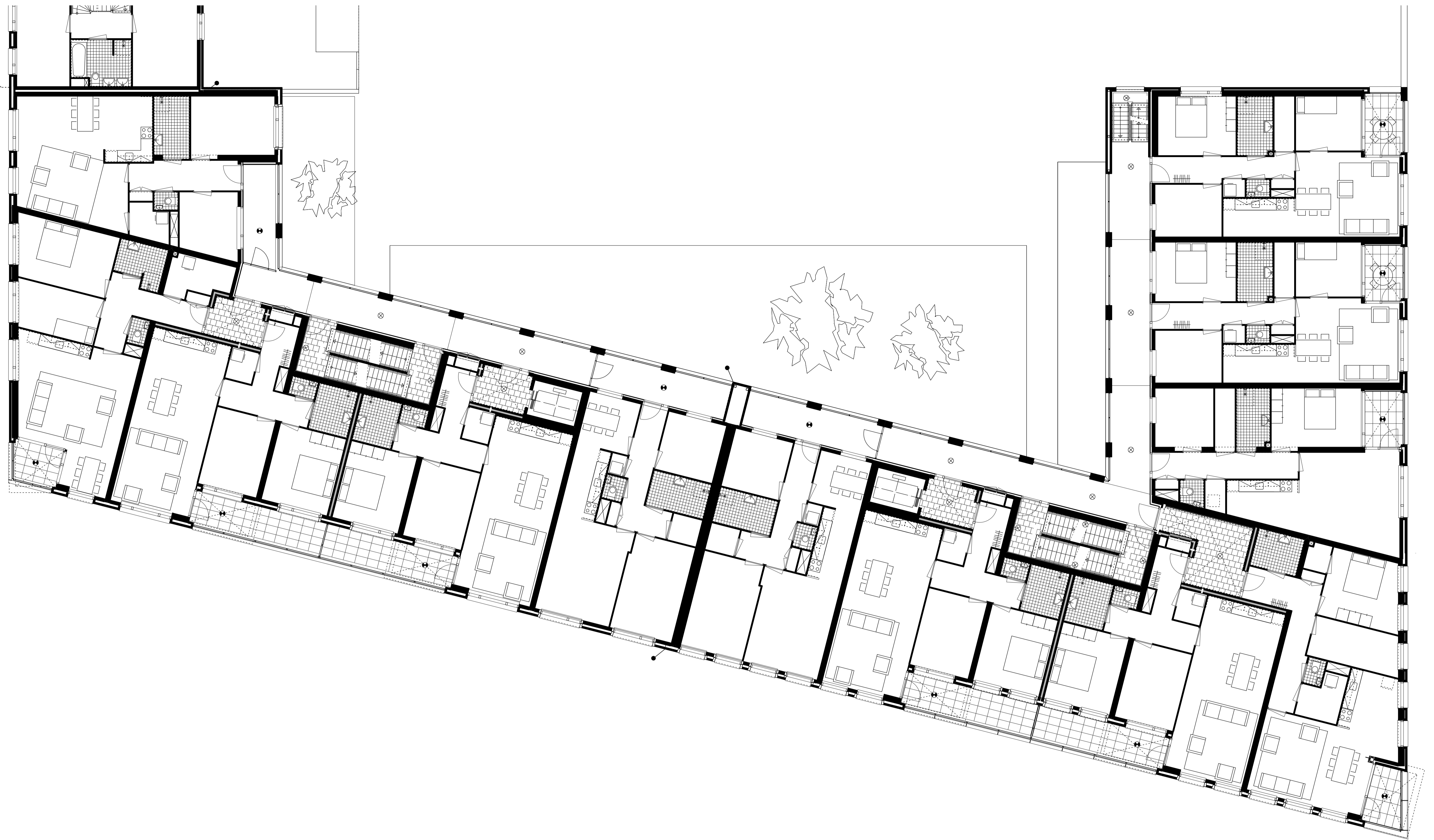

versiering diverse opmerkingen	Wijziging D	16.11.2006
Versiering diverse opmerkingen	Wijziging A	14.07.2006
<b>GEURST &amp; SCHULZE</b>		
Postbus 308 2001 CA Den Haag		architecten T 070 345 0944 F 070 345 8098
opdrachtgever: KRISTAL HET OOSTEN	locatie: HAVENEILAND IJBURG, AMSTERDAM BLOK 7	
tekening: plattegrond 1e verdieping appartementenblok A en B	datum: 09.06.2006 schaal: 1:100	werknummer: blatnummer: <b>697-WP31</b>

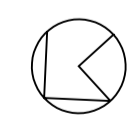
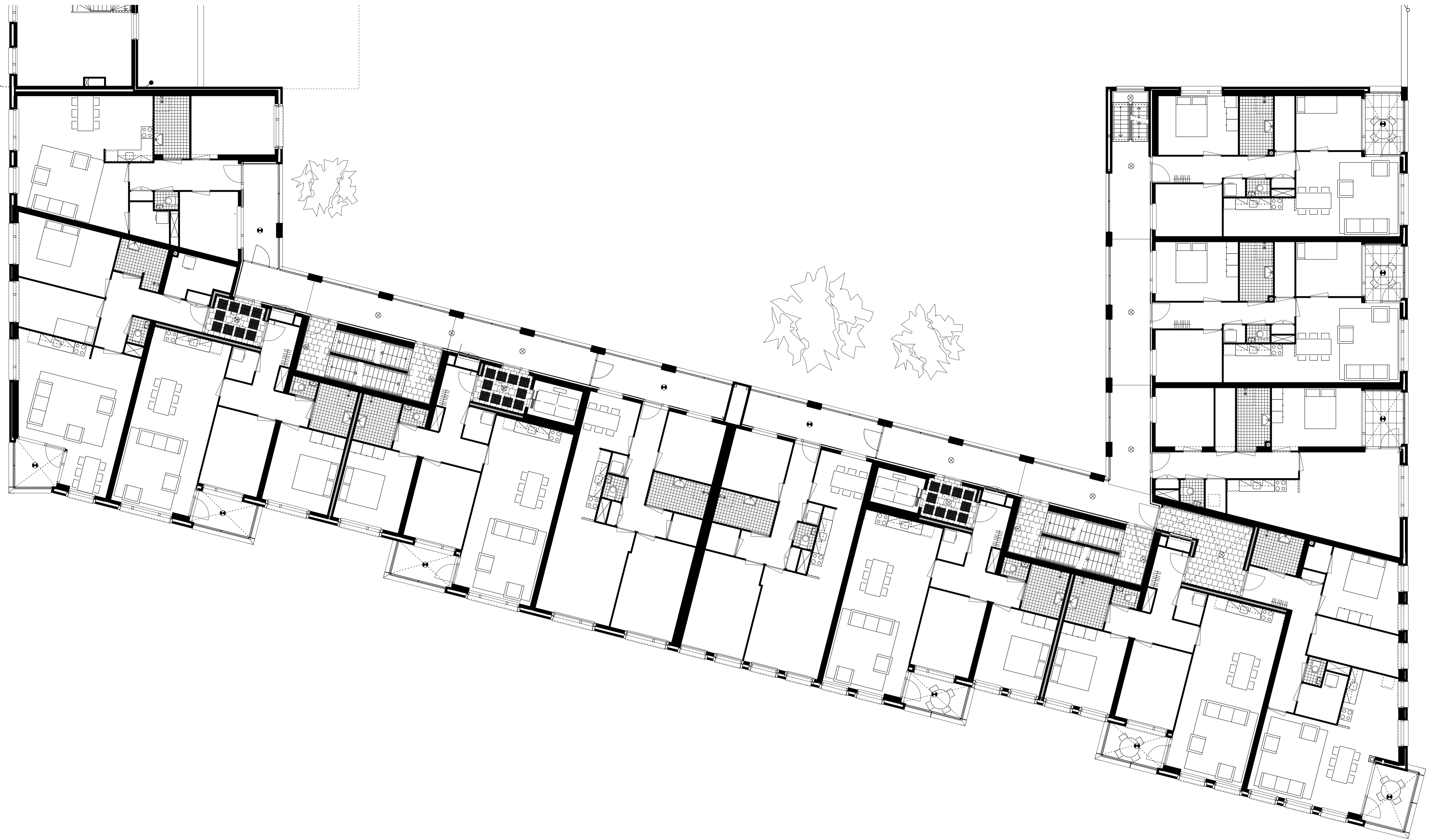

verwerking diverse opmerkingen	Wijziging D	16.11.2006
Verwerking diverse opmerkingen	Wijziging A	14.07.2006

**GEURST & SCHULZE** architecten

Postbus 338 2001 CJ Den Haag	T 070 346 9948 F 070 346 6008
---------------------------------	----------------------------------

opdrachtgever: KRISTAL HET OOSTEN	woon: HAVENILAND IJBURG, AMSTERDAM BLOK 7
---	---

titel: plattegrond 2e verdieping appartementenblok A en B	datum: 09.06.2006 schaal: 1:100	tekstnummer: 697-WP32
---	--	--------------------------



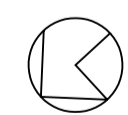
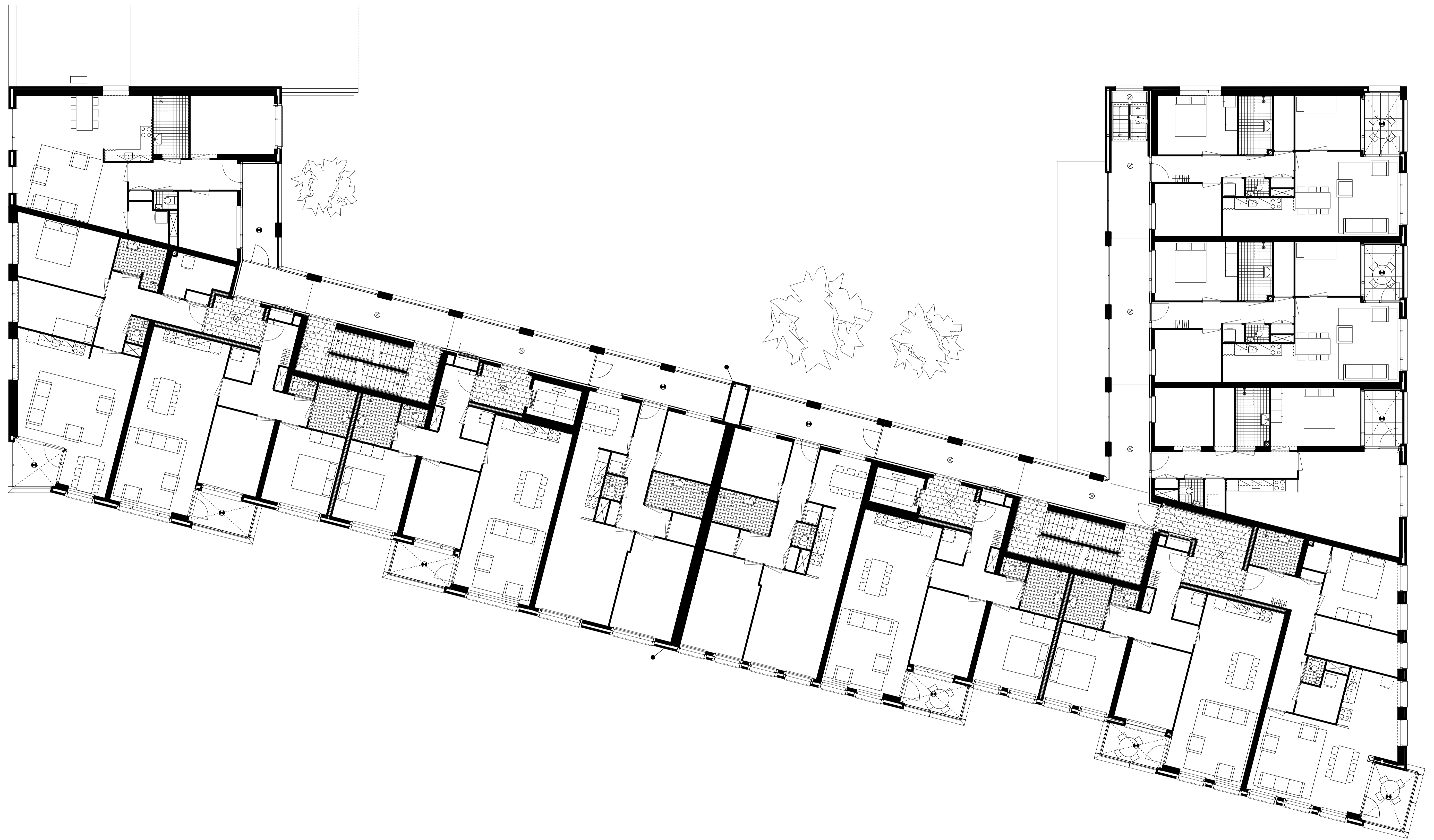

verwerking diverse opmerkingen	Wijziging D	16.11.2006
Verwerking diverse opmerkingen	Wijziging A	14.07.2006

**GEURST & SCHULZE** architecten

Praktijk 200  
2501 CJ Den Haag  
T 070 345 0444  
F 070 345 6099

opdrachtgever:	ontw.
KRISTAL	HAVENEILAND IJBURG, AMSTERDAM
HET OOSTEN	BLOK 7

titel:	datum:	tekstnummer:	bladnummer:
plattegrond 3e verdieping	09.06.2006		
appartementenblok A en B	1:100		<b>697-WP33</b>

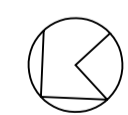
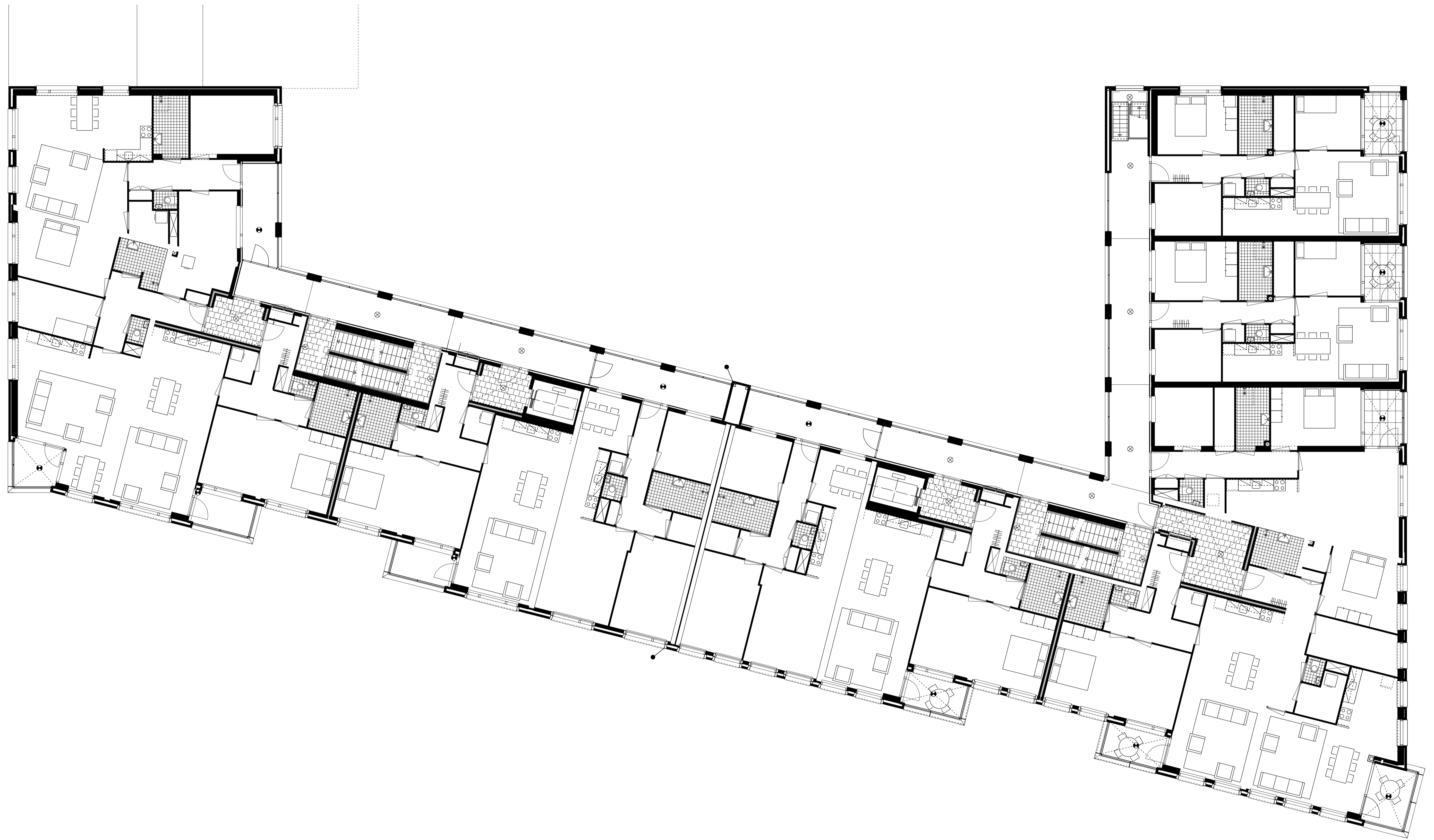

versiering diverse opmerkingen Verwerking diverse opmerkingen	Wijziging D Wijziging A	16.11.2006 14.07.2006
<b>GEURST &amp; SCHULZE</b>		architecten
Postbus 200 2001 CJ Den Haag		T 070 345 0444 F 070 345 6039
opdrachtgever: KRISTAL HET OOSTEN	vestigingslocatie: HAVENEILAND IJBURG, AMSTERDAM BLOK 7	
tekening: plattegrond 4e verdieping appartementenblok A en B	datum: 09.06.2006 schaal: 1:100	tekennummer: 697-WP34



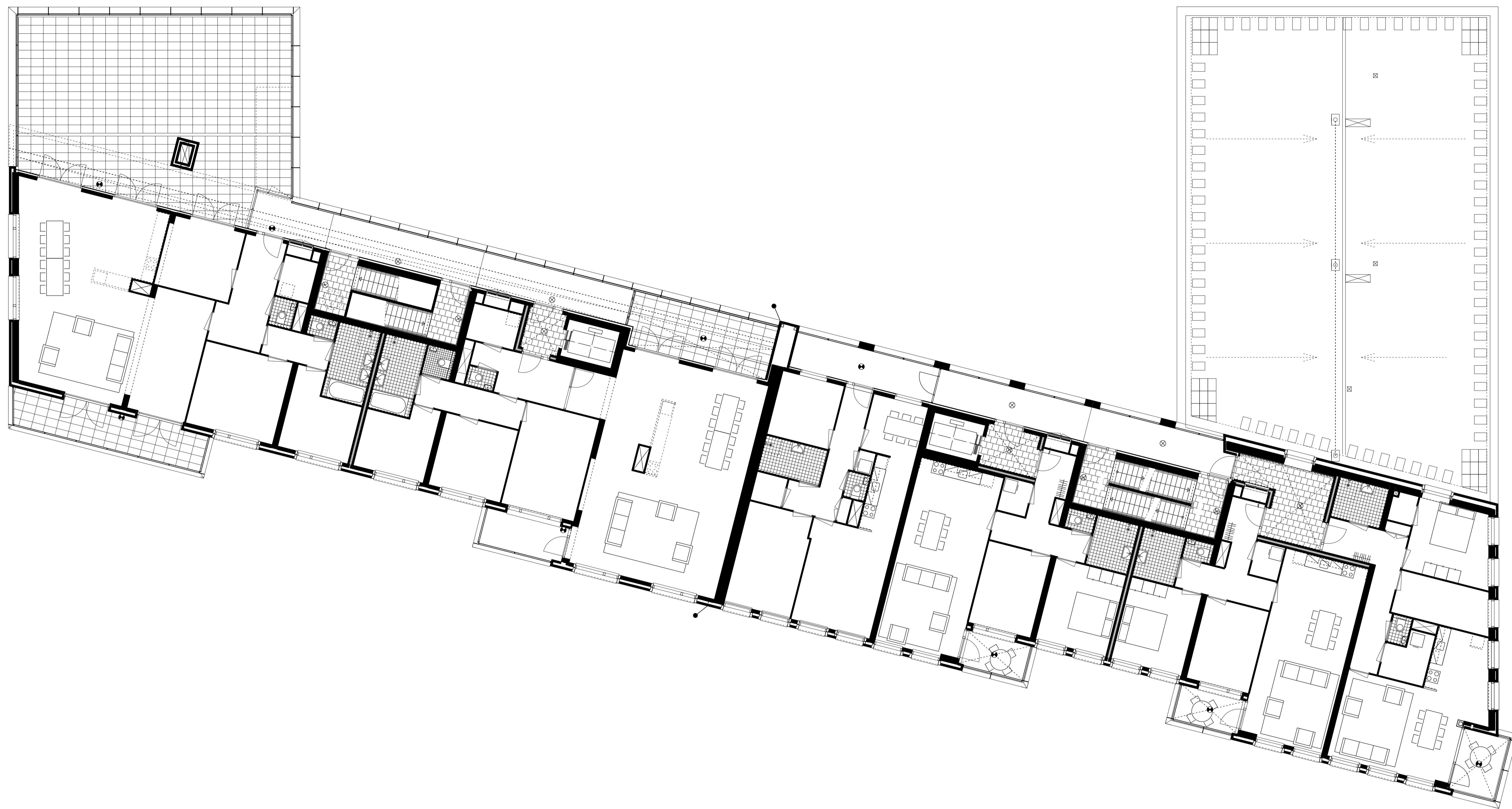

verwerking diverse opmerkingen	Wijziging D	16.11.2006
Verwerking diverse opmerkingen	Wijziging A	14.07.2006
<b>GEURST &amp; SCHULZE</b>		architecten
Praktijk 206 2501 CJ Den Haag		T 070 345 0444 F 070 345 6099
opdrachtgever:	ontw.	
KRISTAL HET OOSTEN	HAVENEILAND IJBURG, AMSTERDAM BLOK 7	
tekening:	datum:	tekennummer:
plattegrond 5e verdieping appartementenblok A en B	09.06.2006	
	schaal:	bladnummer:
	1:100	697-WP35

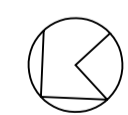
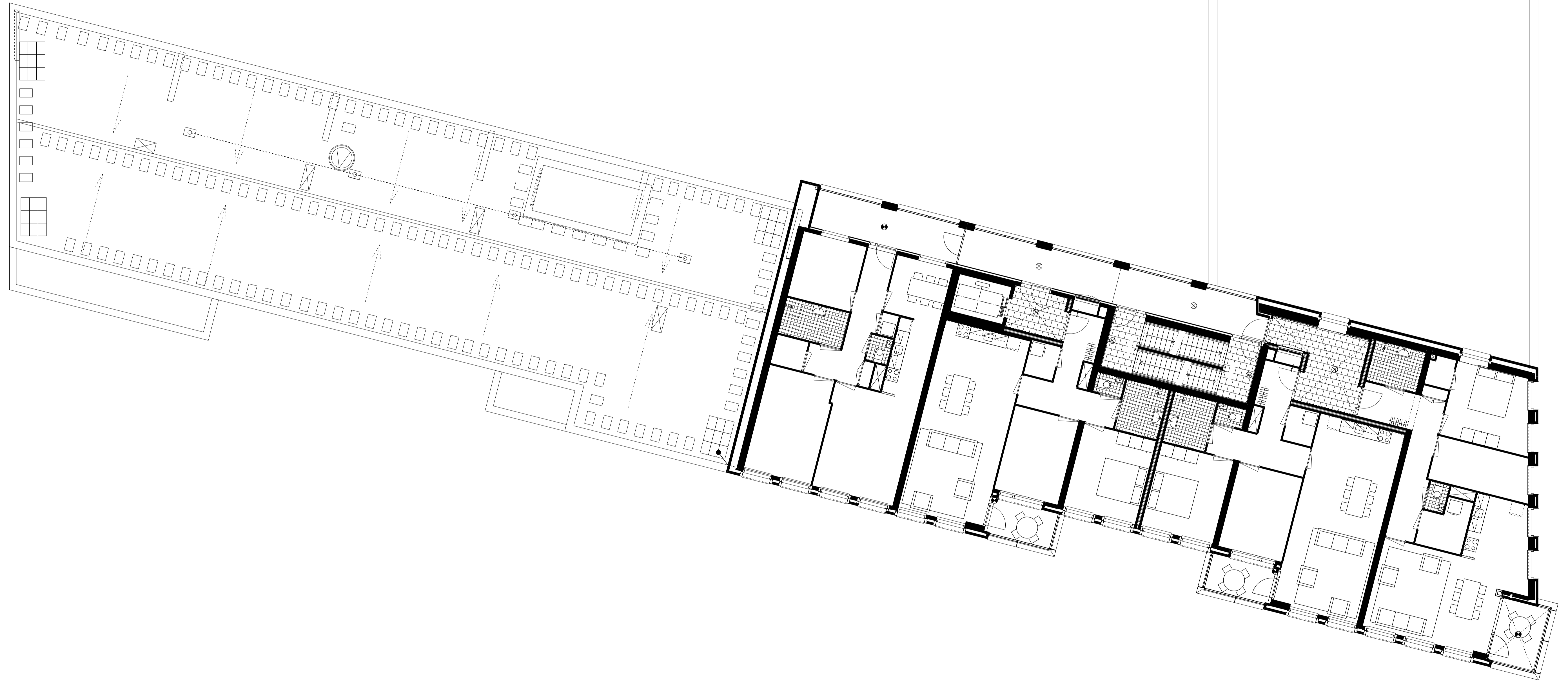

verwerking diverse opmerkingen	Wijziging D	16.11.2006
Verwerking diverse opmerkingen	Wijziging A	14.07.2006

**GEURST & SCHULZE** architecten

Praktijk 200  
2501 CJ Den Haag  
T 070 345 0444  
F 070 345 6099

opdrachtgever:	ontw.	bestuurder	bestnummer
KRISTAL HET OOSTEN	HAVENEILAND LIBURG, AMSTERDAM BLOK 7		

tekening:	datum:	bestnummer:	bestnummer:
plattegrond 6e verdieping appartementenblok A	09.06.2006		
	schaal:		
	1:100		<b>697-WP36</b>



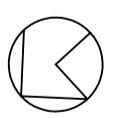
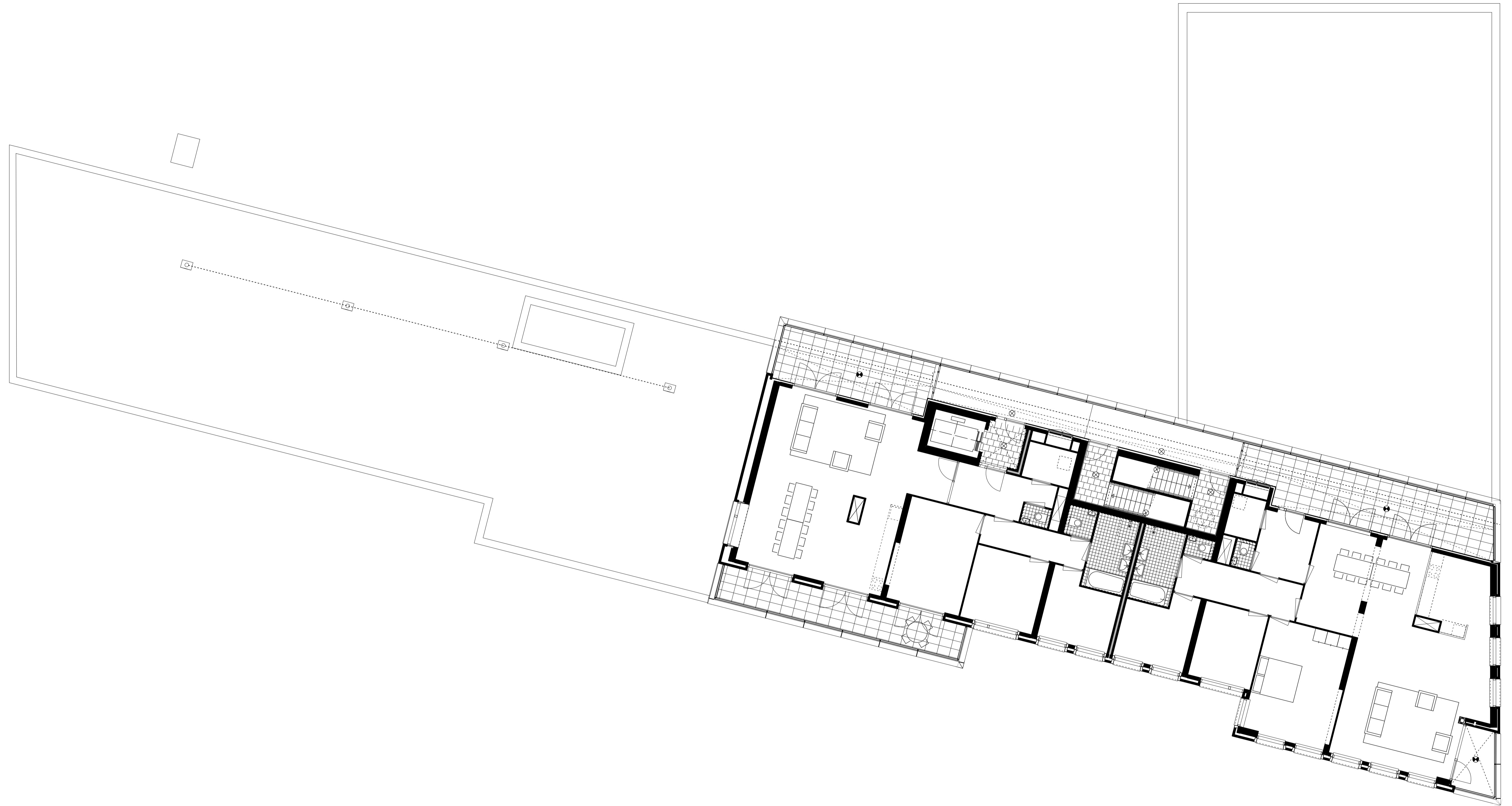

Verwerking diverse opmerkingen Wijziging A 14.07.2006

**GEURST & SCHULZE**

architecten

Postbus 288  
2001 GJ Den Haag

T 070 248 0944  
F 070 248 0933

opdrachtgever:  
KRISTAL  
HET OOSTEN

locatie:  
HAVENEILAND LIBURG, AMSTERDAM  
BLOK 7

titel:  
plattegrond 7e verdieping  
appartementenblok A

datum:  
09.06.2006  
schaal:  
1:100

tekennummer: tekennummer:

**697-WP37**

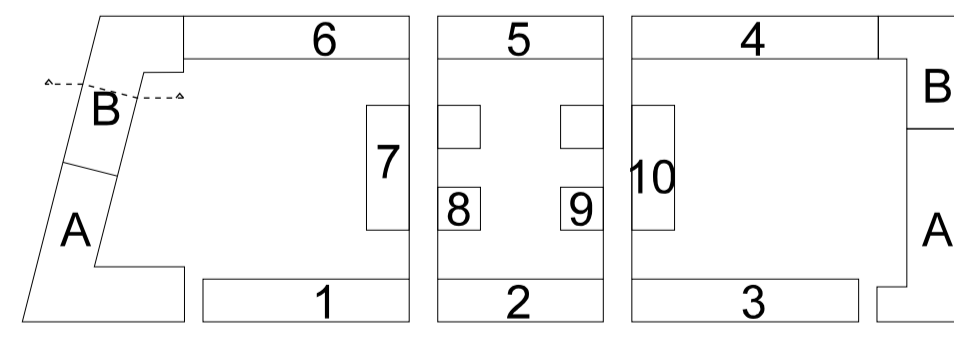
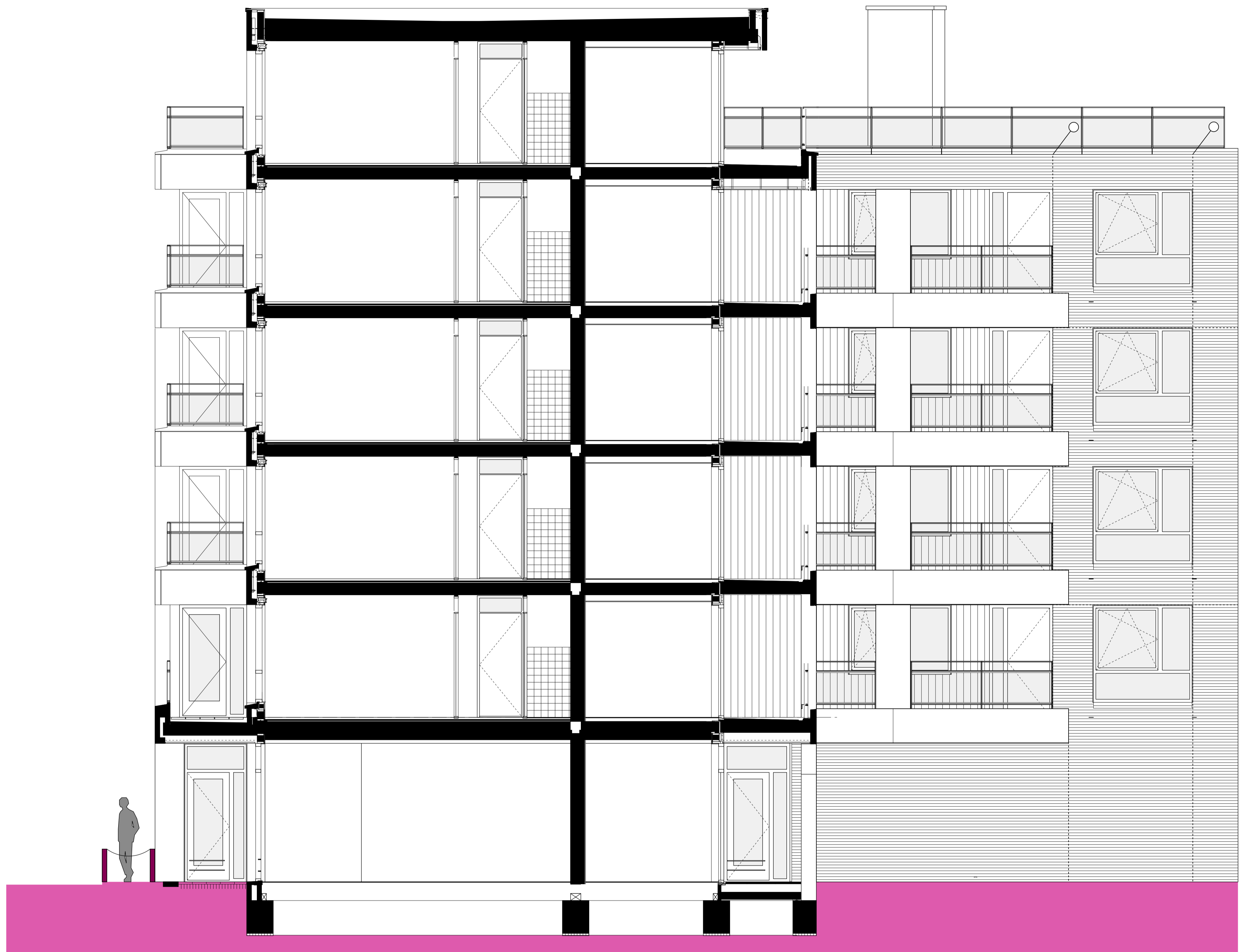

**GEURST & SCHULZE**

architecten

Praktijk 338  
2001 C.J. Diek Hog

T 070 345 0440  
F 070 345 0550

opdrachtgever:  
KRISTAL  
HET OOSTEN

werk:  
HAVENEILAND LIBURG, AMSTERDAM  
BLOK 7

titel:  
doorsnede F-F  
appartementenblok

datum:  
09.06.2006  
schaal:  
1:50

werksnummer: 697-WD31

tekeningnummer: 697-WD31



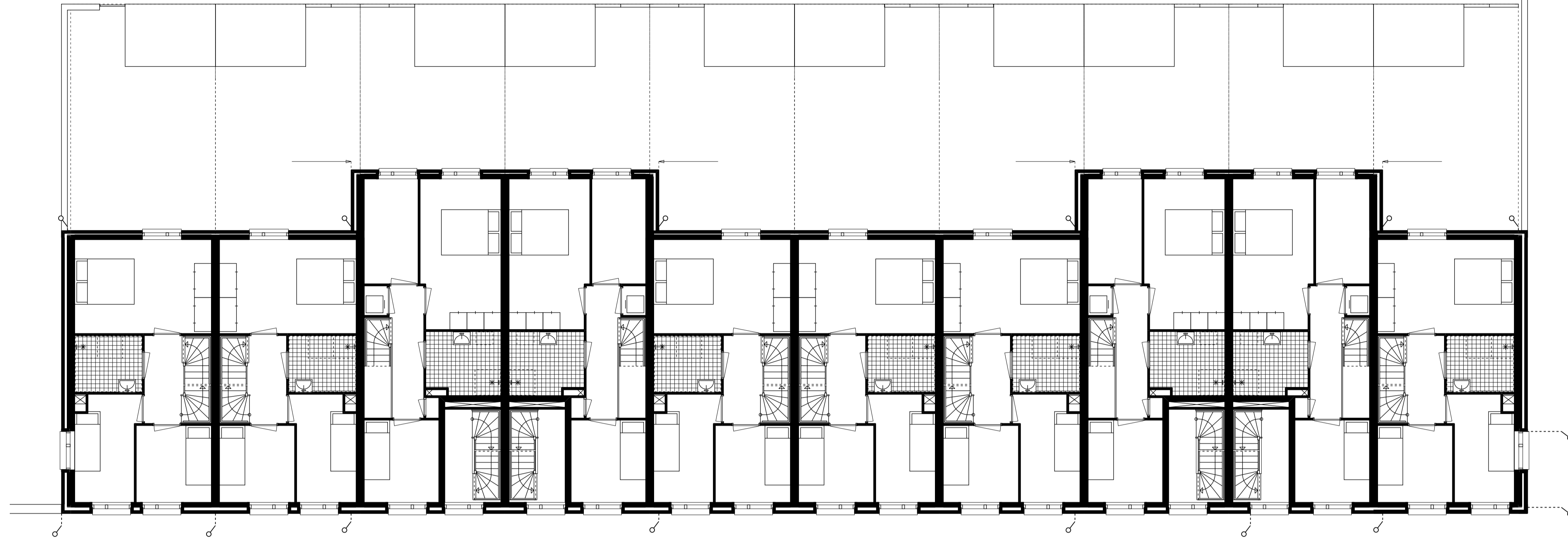

1e verdieping

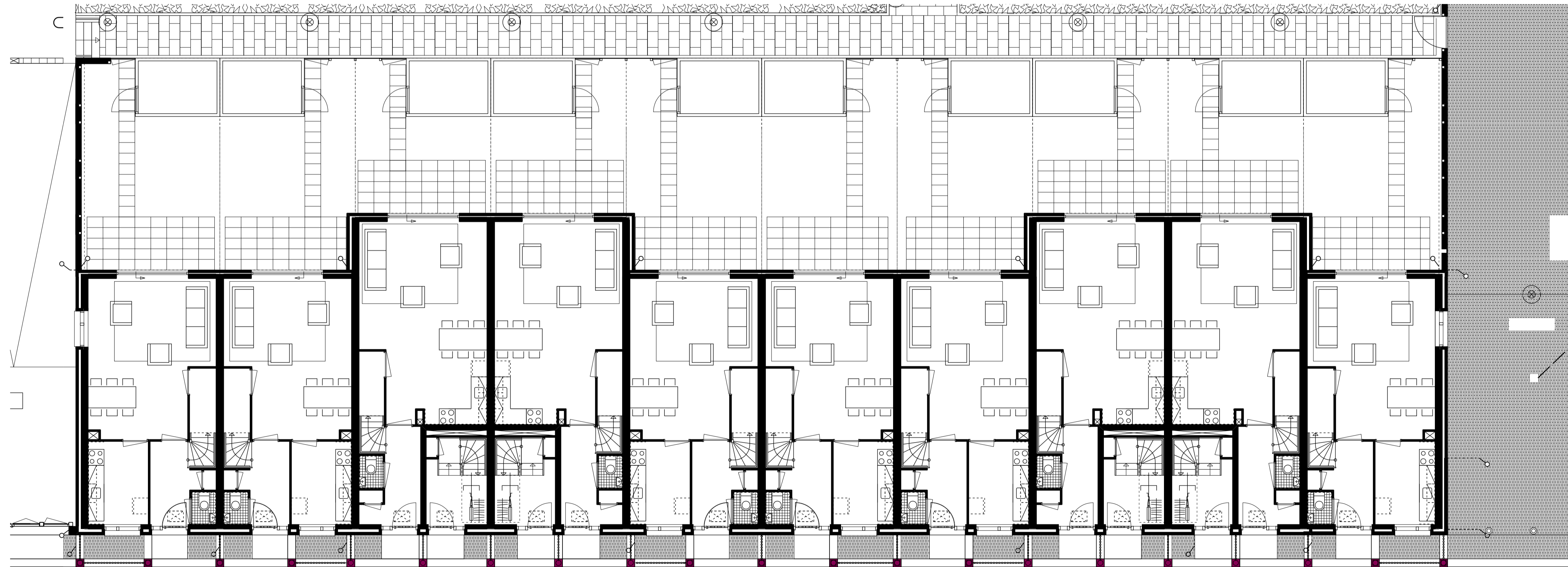

begane grond

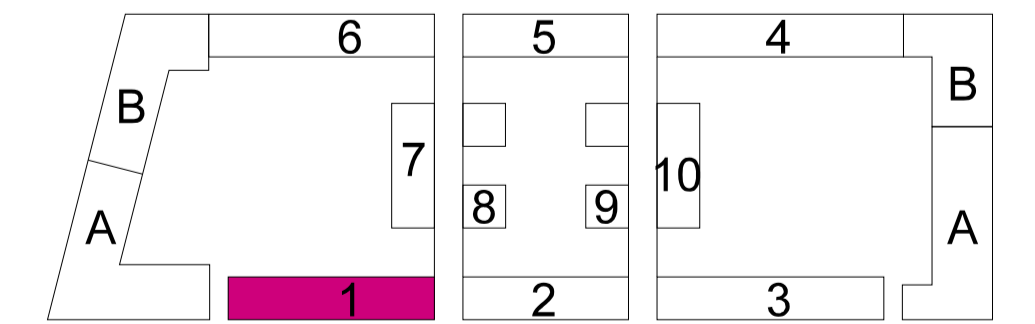

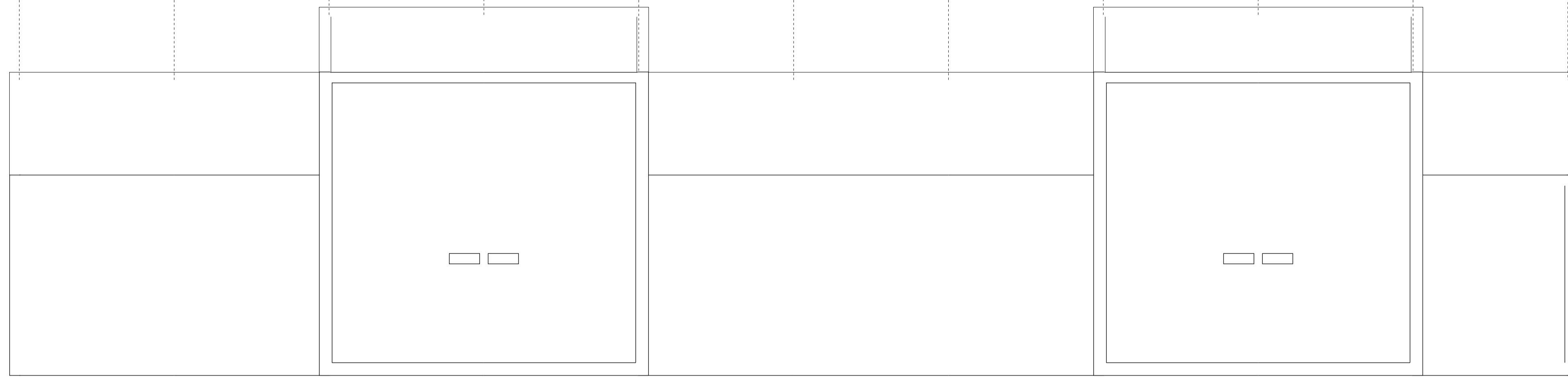

51640

dak

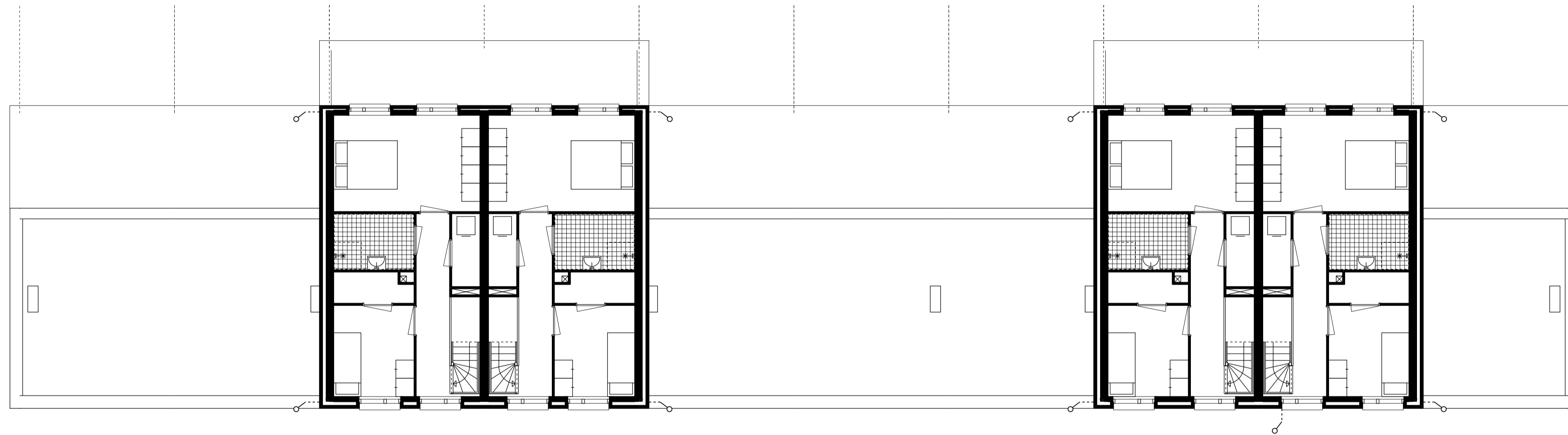

3e verdieping/dak

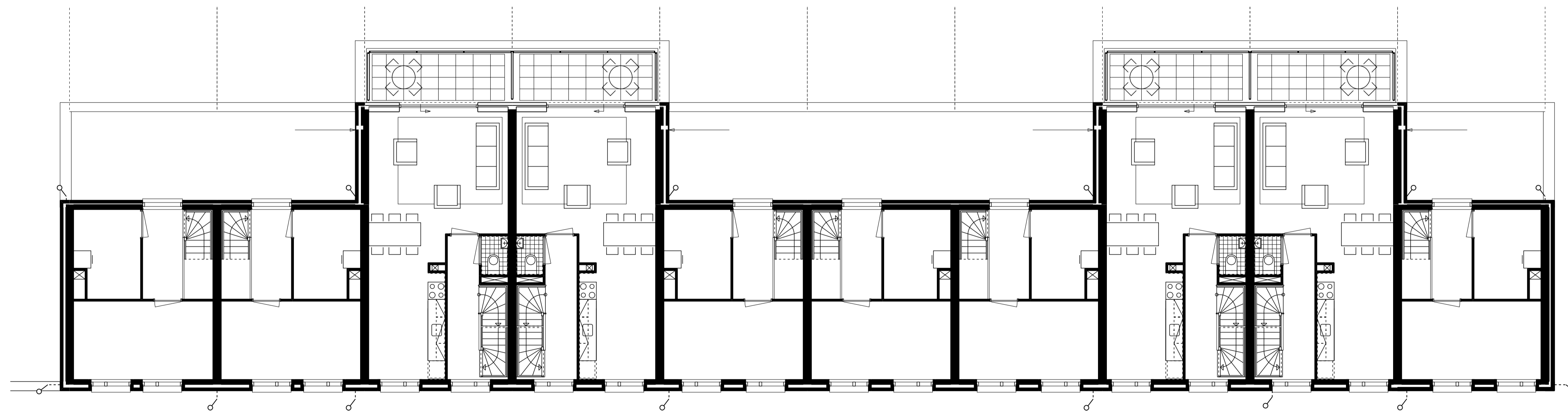

2e verdieping

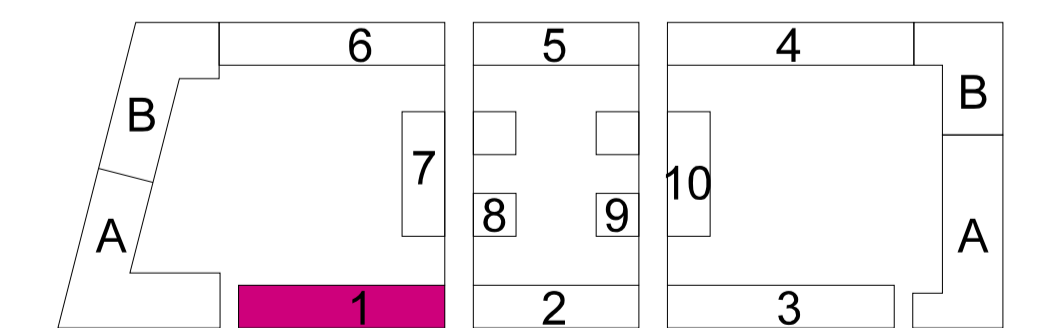

verwerking diverse opmerkingen  
**GEURST & SCHULZE**

Wijziging: E

16.05.2007

architecten

Postbus 358  
 2001 CJ Den Haag

T 070 360 0046  
 F 070 348 0099

opdrachtgever:  
 KRISTAL  
 HET OOSTEN

werk:  
 HAVENEILAND IJBURG, AMSTERDAM  
 BLOK 7

titel:  
 plattegronden 2e/3e/dak  
 laagbouwblok 1(as10 t/m as20)

datum:  
 09.06.2006  
 schaal:  
 1:100

werksnummer: 697-WP11

697-WP11



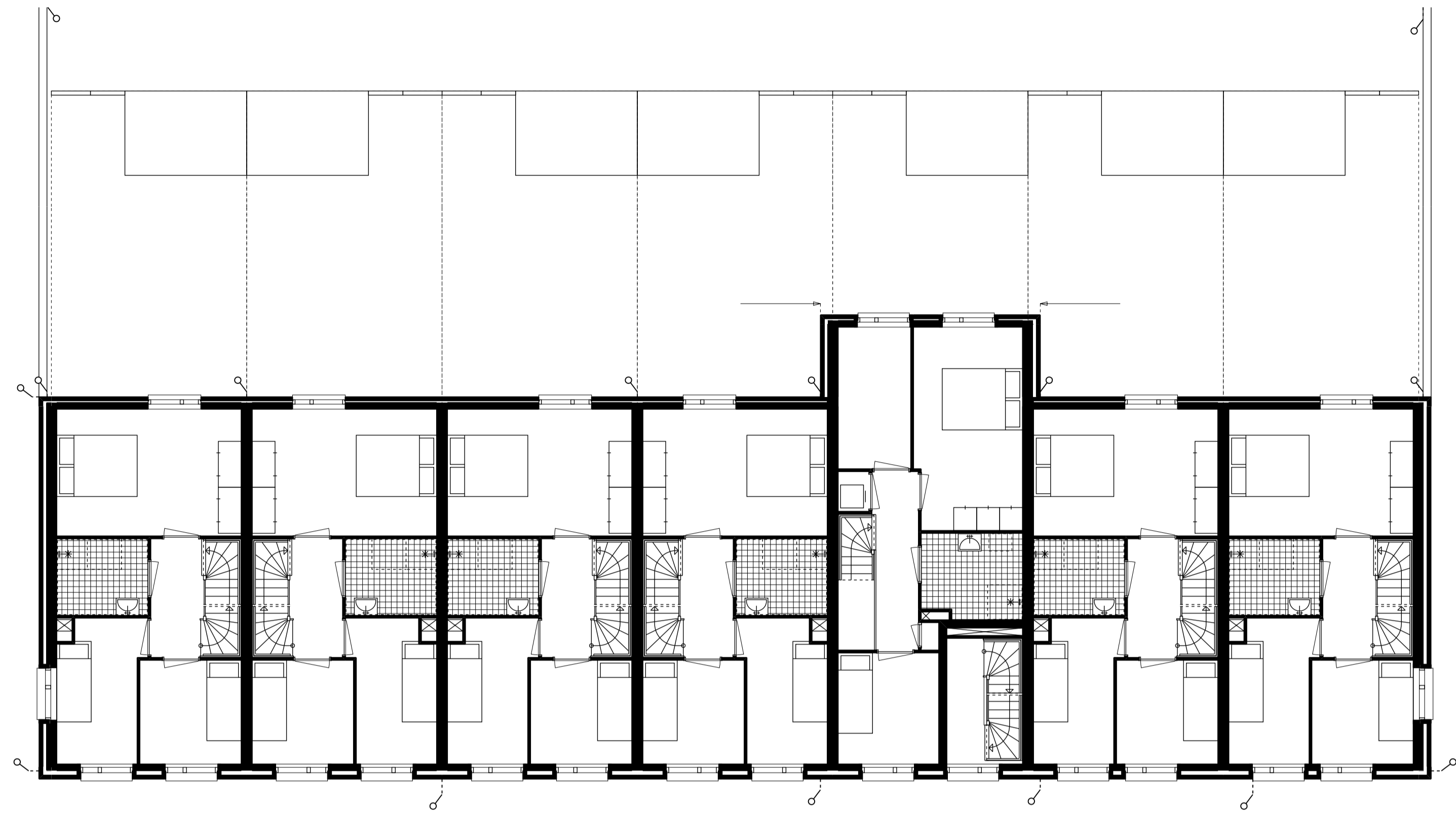

1e verdieping

3 (26)

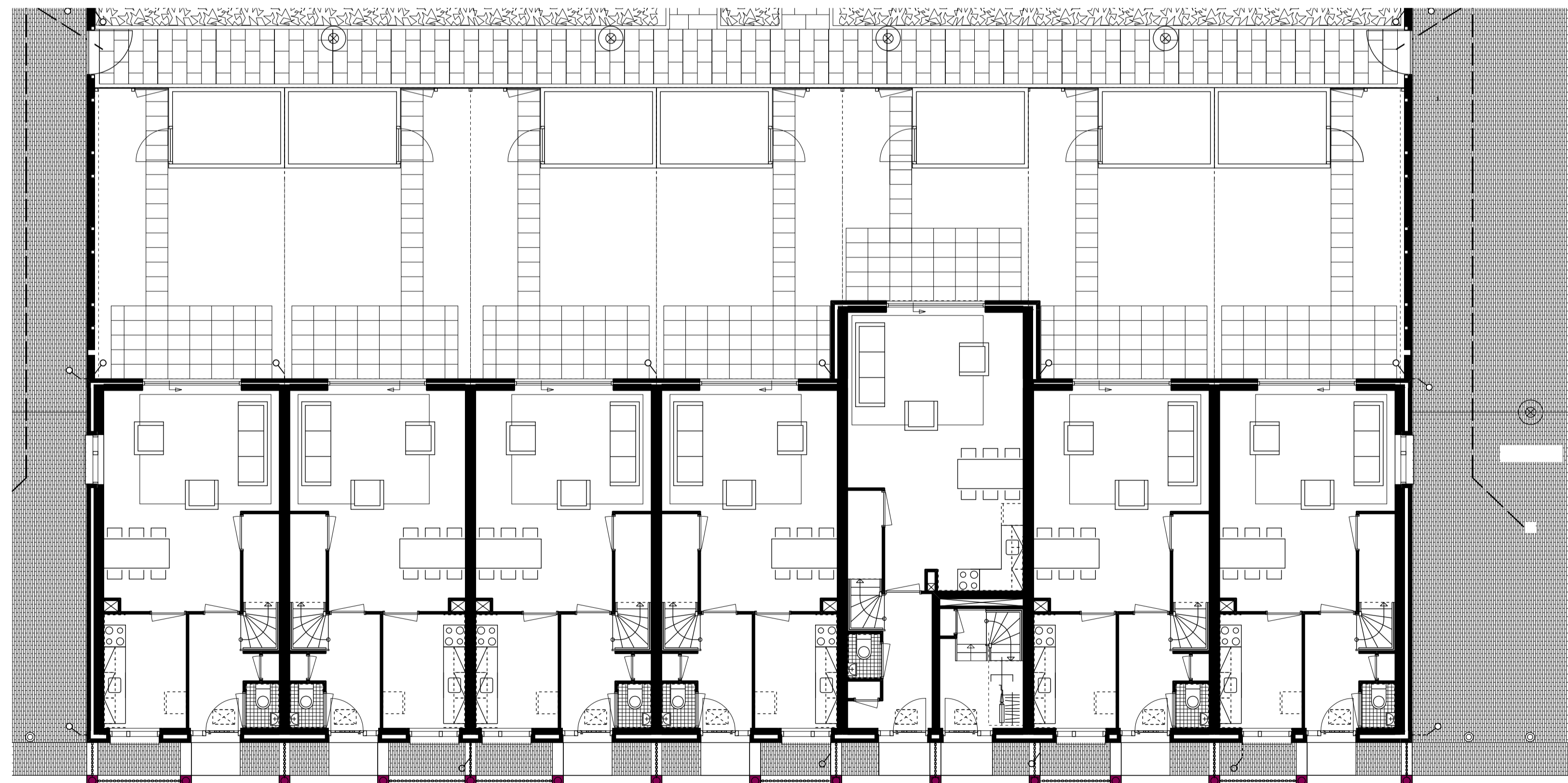

begane grond

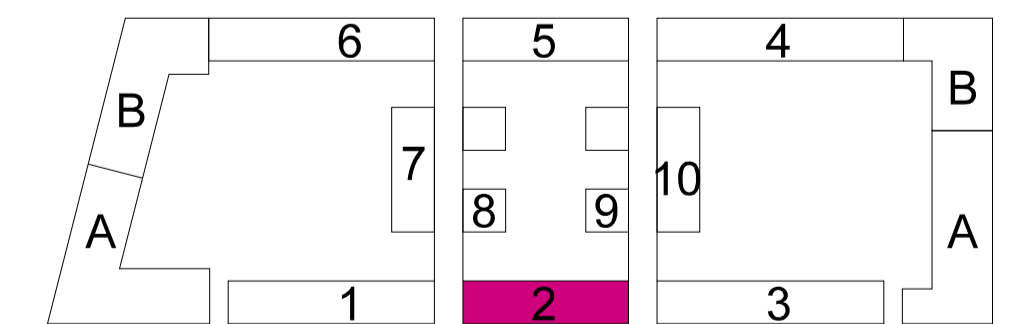

verwerking diverse opmerkingen 16.05.2007

**GEURST & SCHULZE**

architecten

Postbus 200  
2001 CJ Den Haag

T 070 345 0444  
F 070 345 6099

opdrachtgever:  
KRISTAL  
HET OOSTEN

locatie:  
HAVENEILAND IJBURG, AMSTERDAM  
BLOK 7

titel:  
plattegronden b.g./1e verd.  
laagbouw/blok 2(as21 t/m as28)

datum:  
09.06.2006  
schaal:  
1:100

tekstnummer: 697-WP12

697-WP12

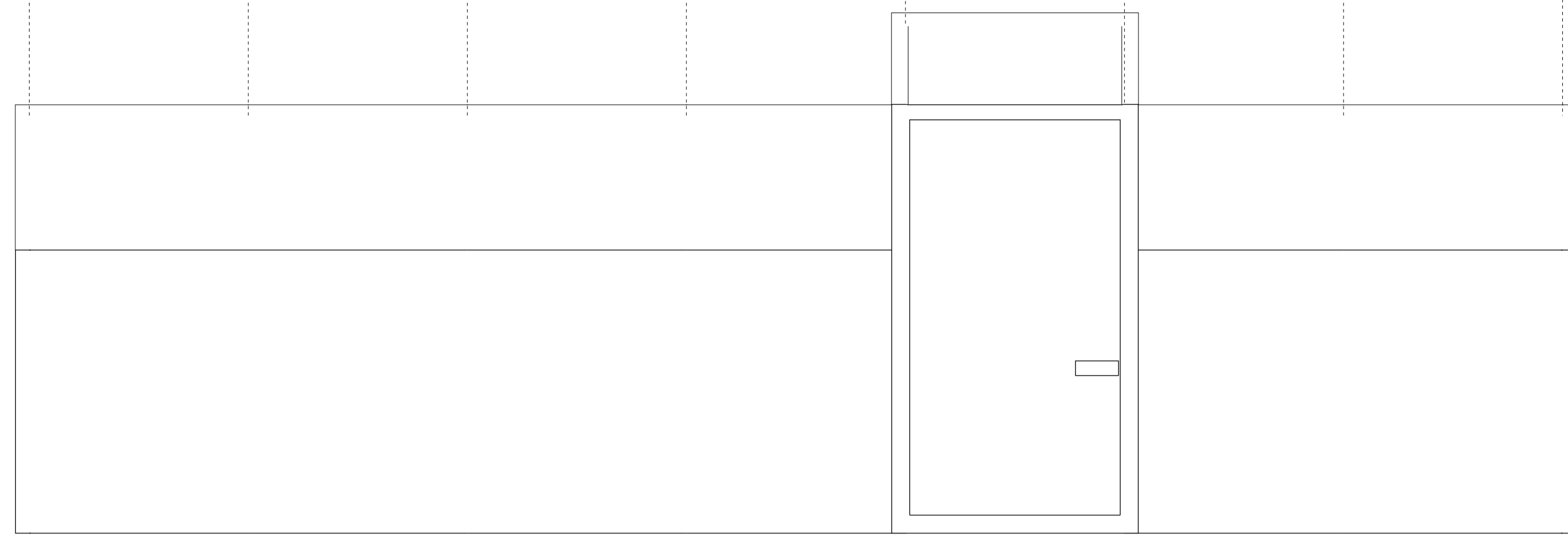

dak

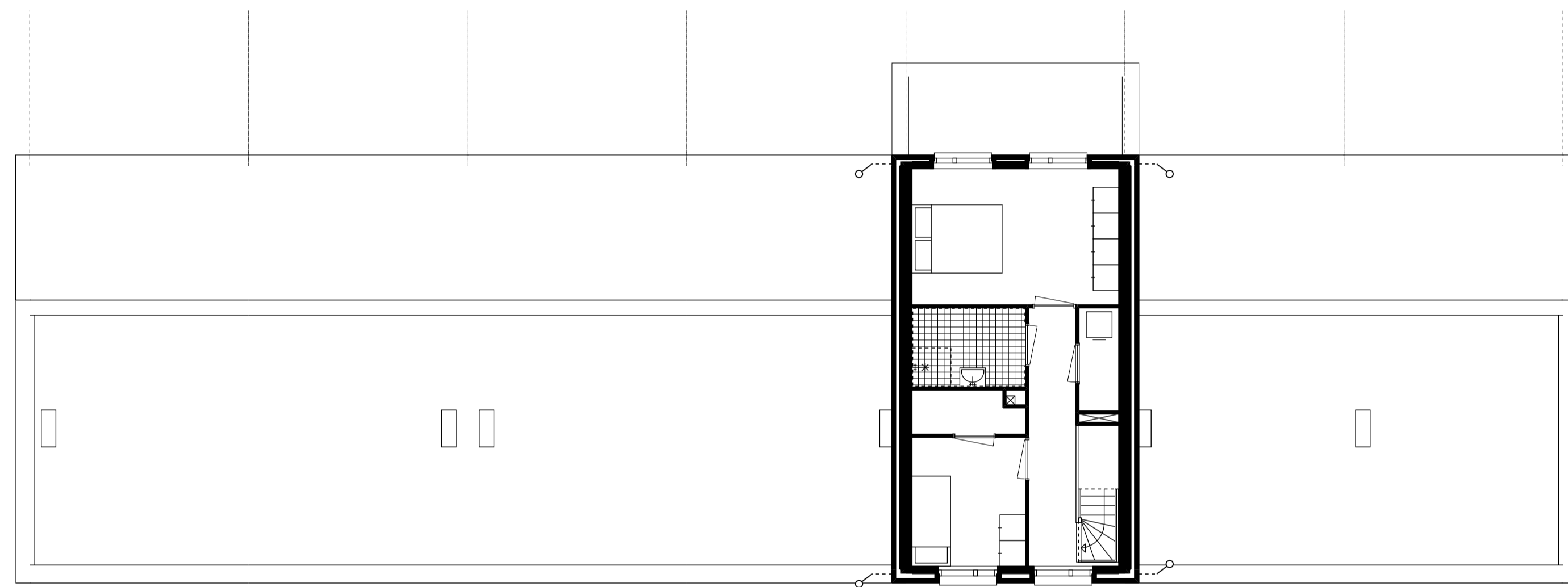

3e verdieping/dak

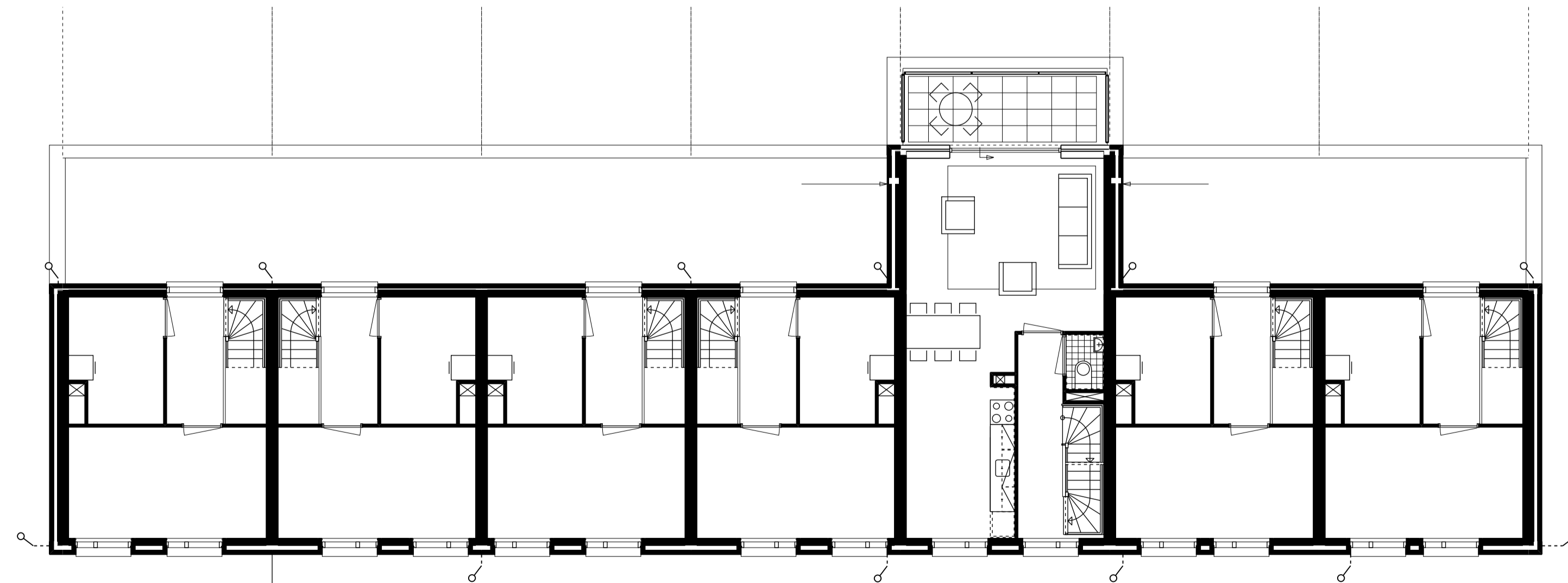

2e verdieping

28

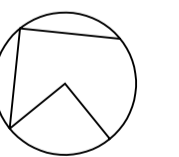
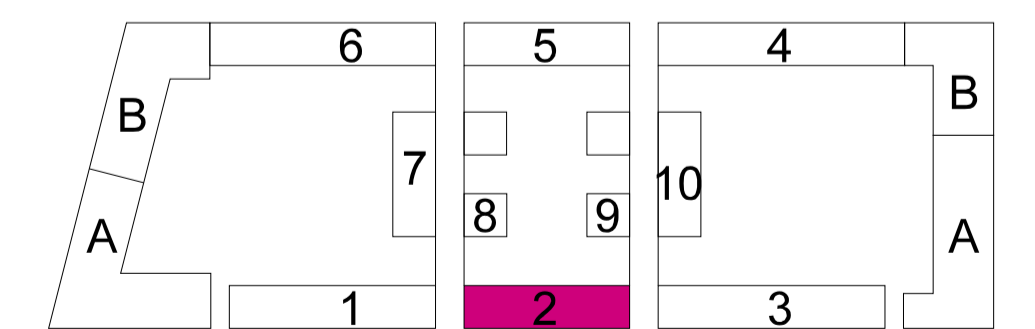

Verwerking diverse opmerkingen Wijziging E 16.05.2007

**GEURST & SCHULZE**

architecten

Postbus 334  
2001 CJ Den Haag

T 070 345 0944  
F 070 345 6050

opdrachtgever:  
KRISTAL  
HET OOSTEN

werk:  
HAVENEILAND IJBURG, AMSTERDAM  
BLOK 7

omschrijving:  
plattegronden 2e/3e/dak  
laagbouw/blok 2(as21 t/m as28)

datum:  
09.06.2006  
schaal:  
1:100

werksnummer: 697-WP13

bestnummer: 697-WP13



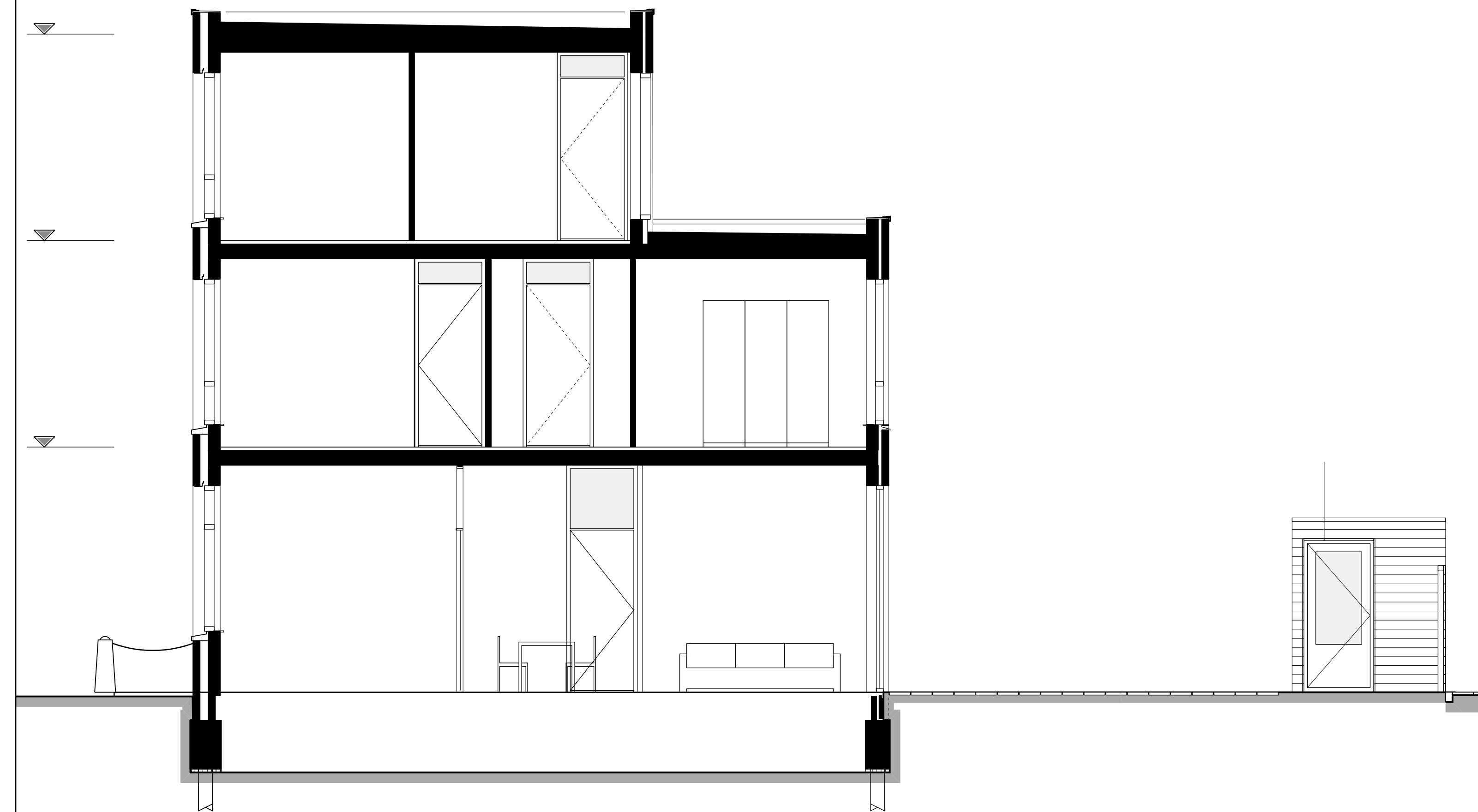

woningtype A

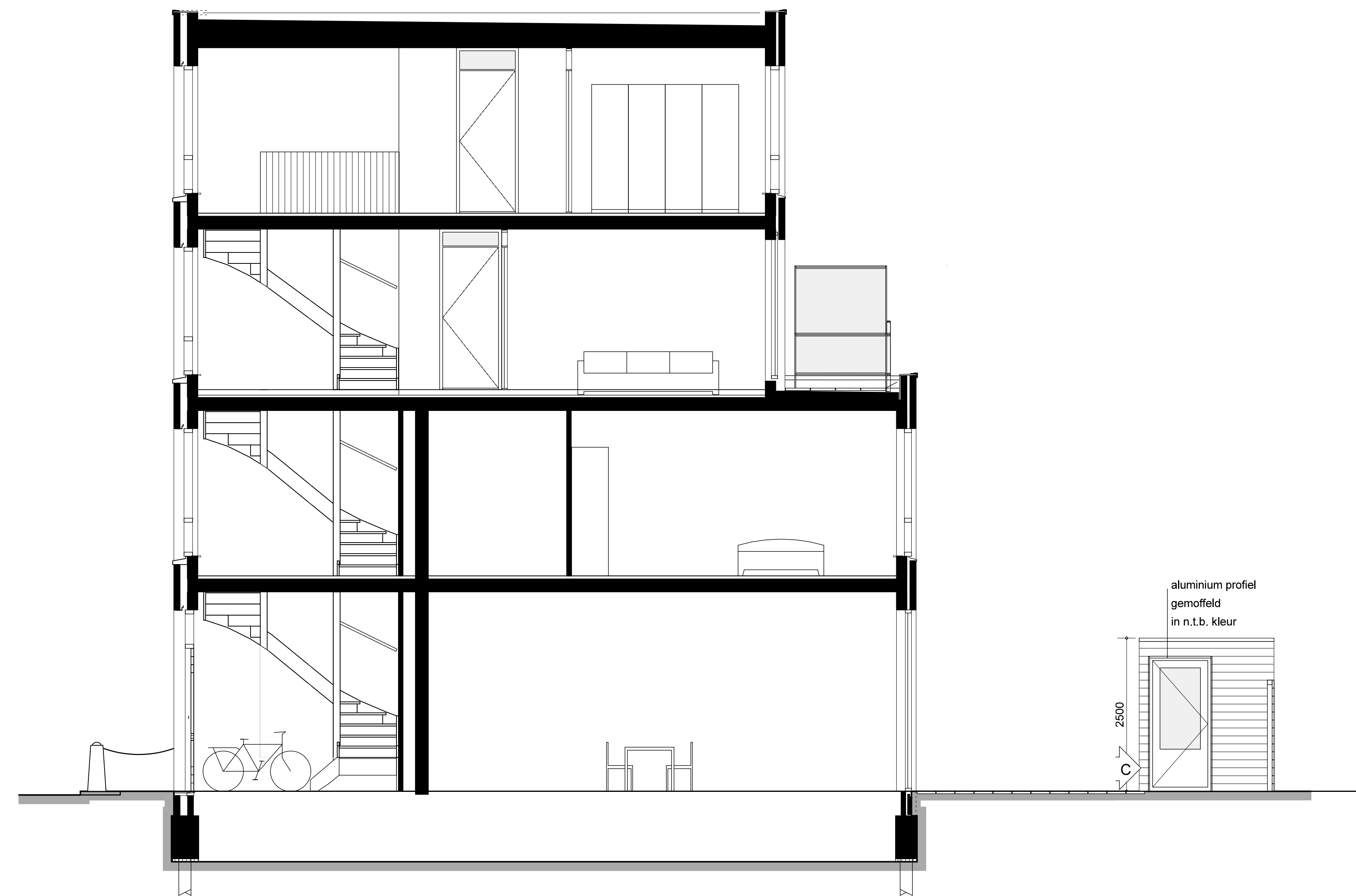

woningtype Be/Bo

aluminium profiel  
gemoffeld  
in r.t.b. kleur  
2500

voor gevelmaterialen  
zie WG10 t/m WG19

verantwoordelijke ontwerper	V&Bgroep E	16.05.2007
<b>GEURST &amp; SCHULZE</b>	architecten	
adres	havenland 100, amsterdam	
naam	havenland 100, amsterdam	
datum	09.06.2005	
schaal	1:50	
projectnummer		697-WD10

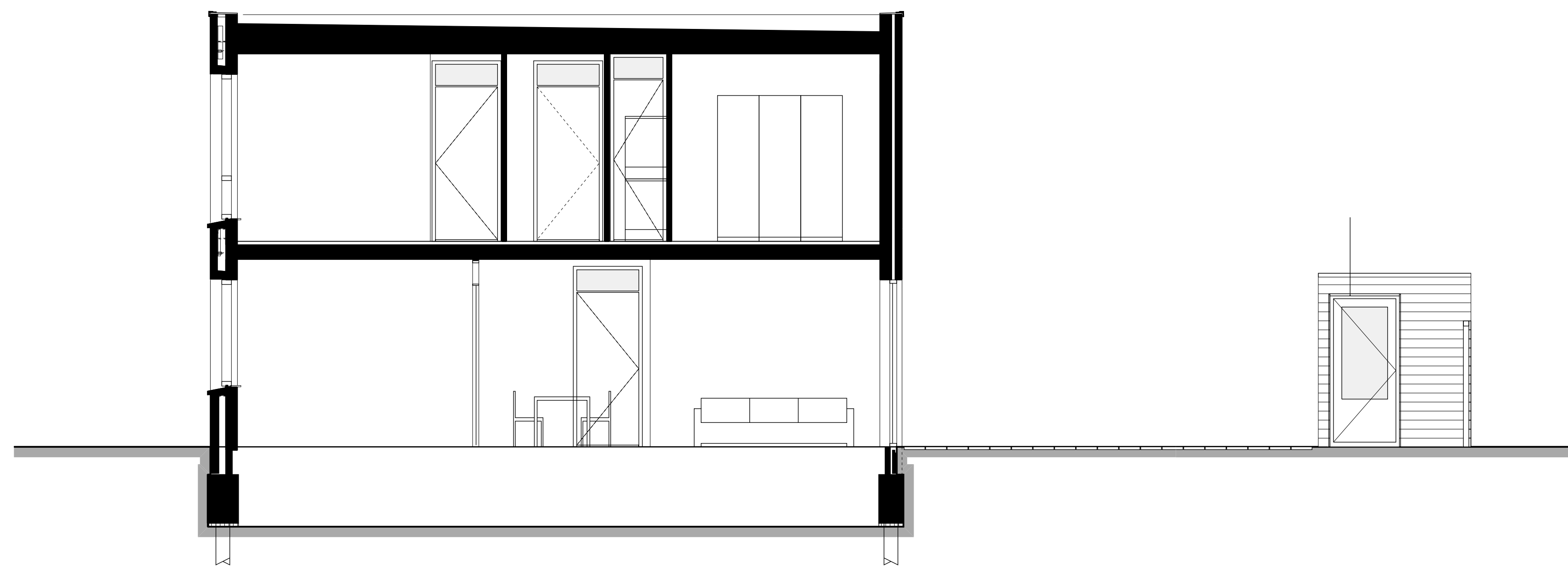

woningtype C

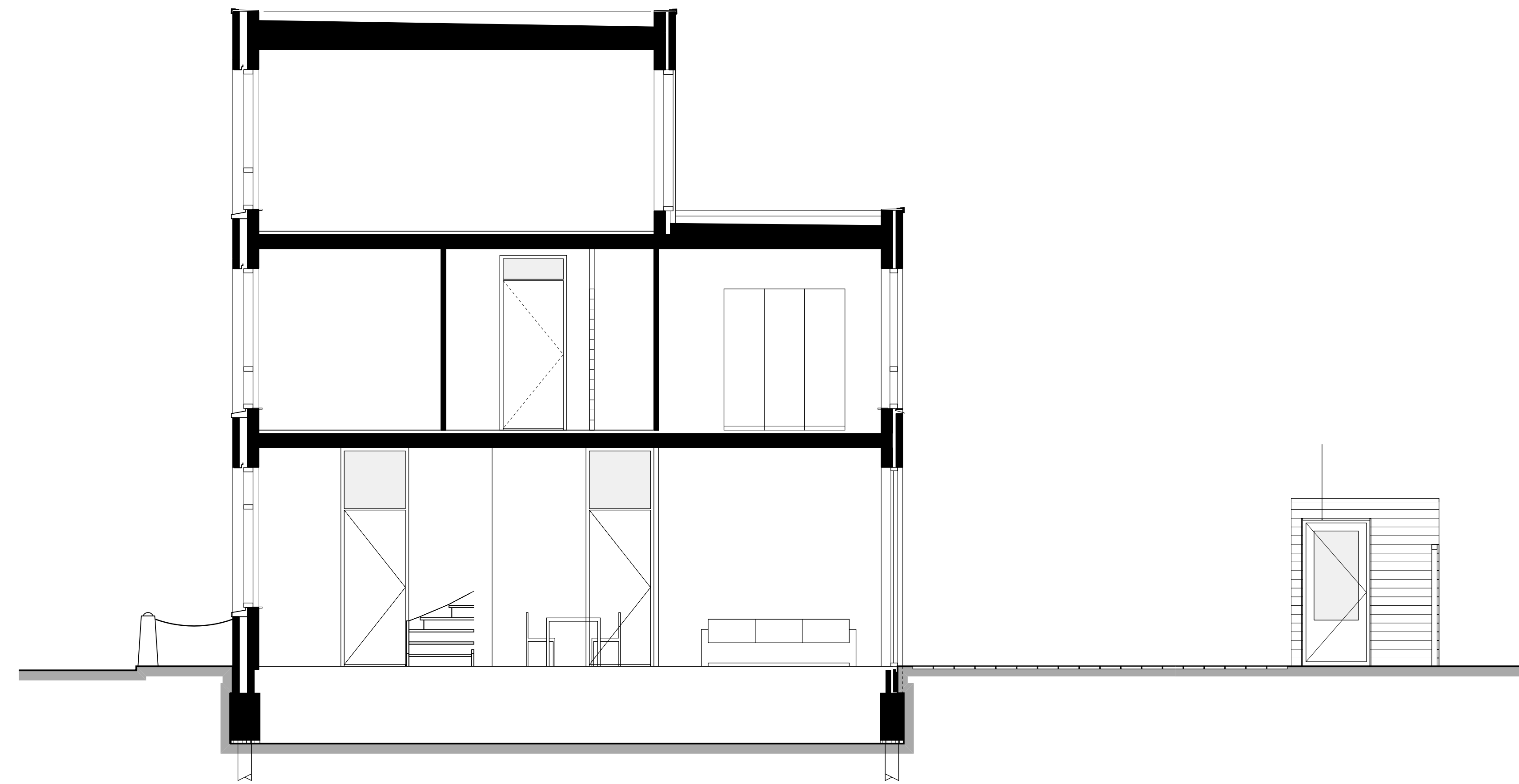

woningtype D

voor gevelmaterialen  
zie WG10 t/m WG19

werkwijze <b>GEURST &amp; SCHULZE</b>	Woning E 10.05.2007	architecten 1000 AMSTERDAM 2100 ROTTERDAM
opdrachtgever KRISTAL HET OOSTEN	locatie HAVENKILAND LEBURG, AMSTERDAM BLOK 7	projectnummer 09_05_2006
object eengezinswoning / woningtype C&D doorsneden	schaal 1:50	tekeningnummer <b>697-WD11</b>

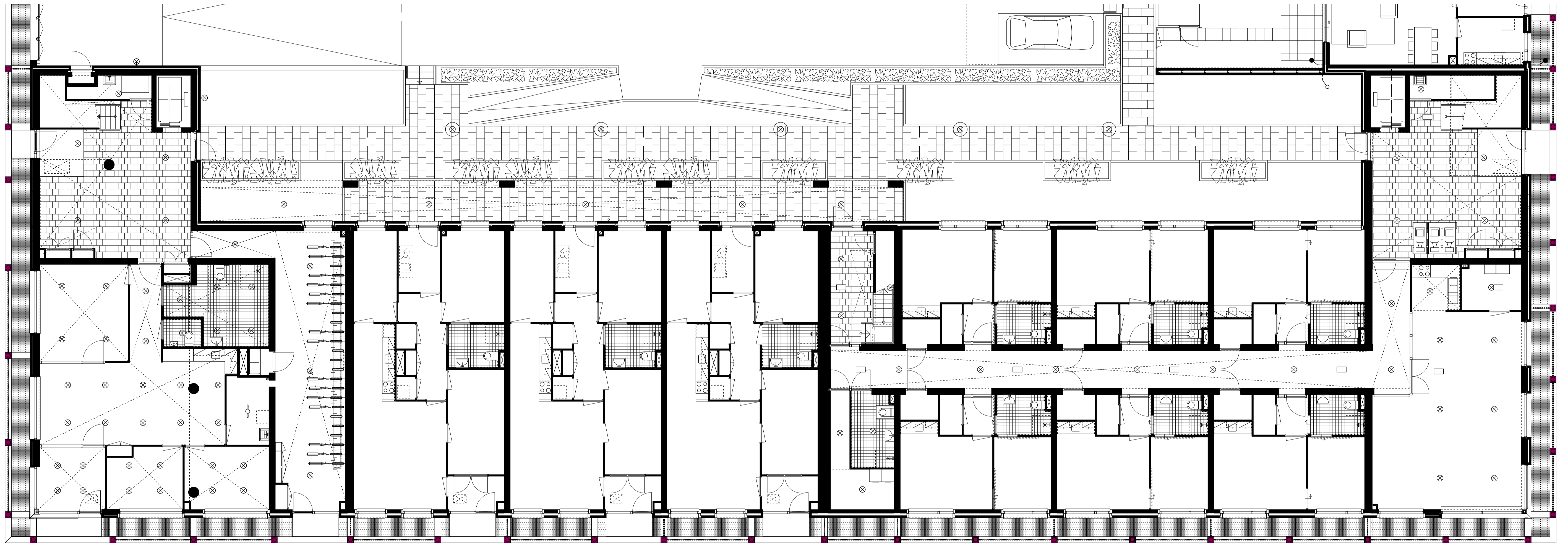

Verwerking wijziging maatvoering meeleraast en vervallen personeelsdouche zorgtaunpunt	Wijziging G	02-05-2007
Verwerking wijziging positie CVZ-kast	Wijziging F	02-04-2007
Verwerking diverse opmerkingen	Wijziging A	18-07-2006

**GEURST & SCHULZE**

architecten

Postbus 200  
2001 CA Den Haag

T 070 348 0444  
F 070 348 6099

opdrachtgever:  
KRISTAL  
HET OOSTEN

locatie:  
HAVENEILAND IJBURG, AMSTERDAM  
BLOK 7

tekening:  
plattegrond b.g.  
zorgblok

datum:  
25.09.2007  
schaal:  
1:100

tekstnummer:      tekeningnummer:

**697-WP50**



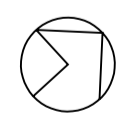
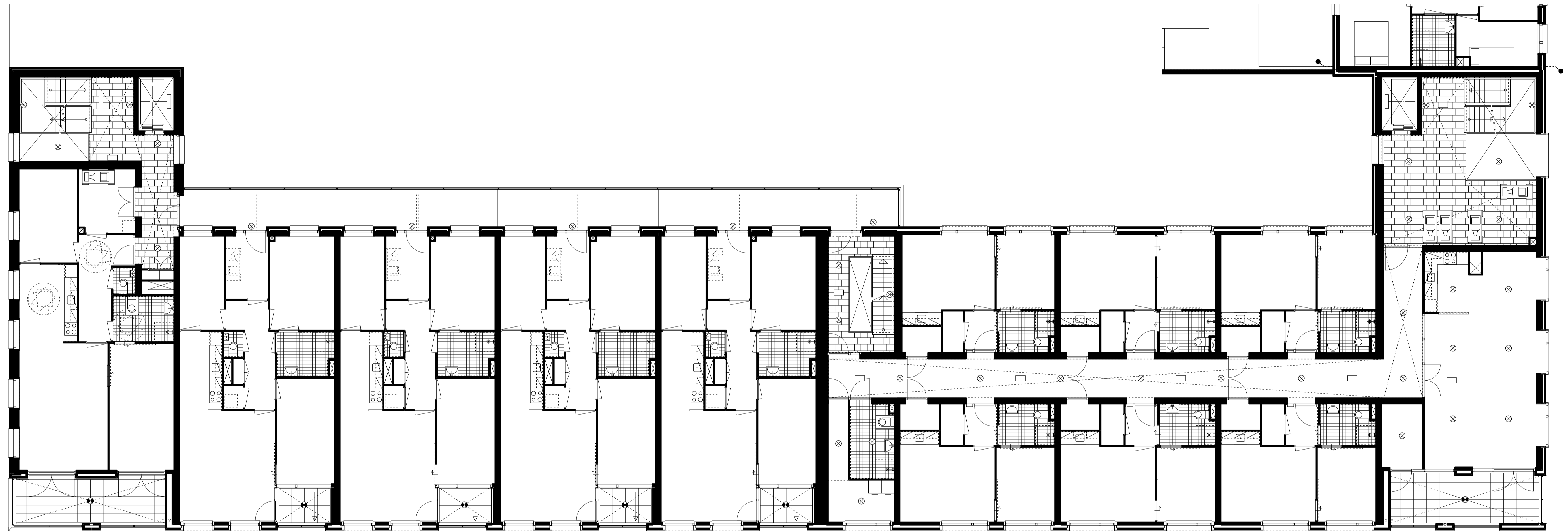

Verwerking diverse opmerkingen Wijziging A 18-07-2006

**GEURST & SCHULZE**

architecten

Postbus 338  
2001 CJ Den Haag

T 071 346 0246  
F 071 346 6106

opdrachtgever:  
KRISTAL  
HET OOSTEN

werk:  
HAVENEILAND LIBURG, AMSTERDAM  
BLOK 7

tekening:  
plattegrond 1e verdieping  
zorgblok

datum:  
25.09.2007  
schaal:  
1:100

tekeningnummer:  
tekeningnummer

697-WP51

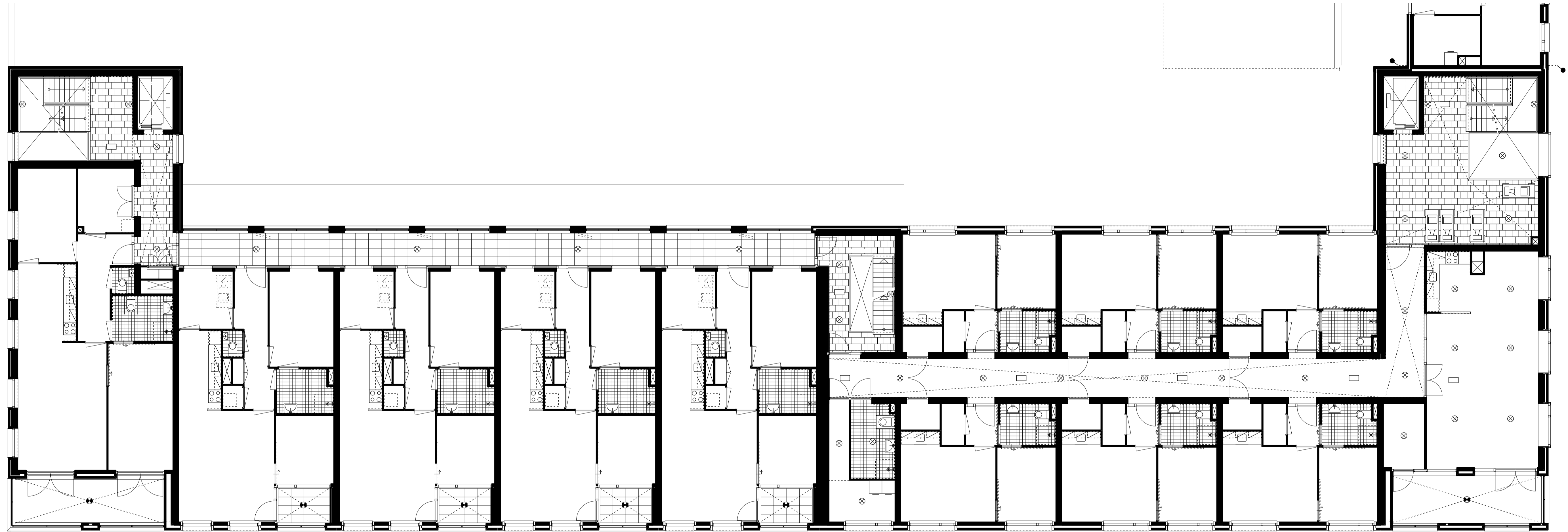

Verwerking wijziging keukenblok type V-3  
 Verwerking diverse opmerkingen

Wijziging G  
 Wijziging A

02-05-2007  
 18-07-2006

**GEURST & SCHULZE**

architecten

Postbus 200  
 2001 CJ Den Haag

T 070 345 0444  
 F 070 345 6099

opdrachtgever:  
 KRISTAL  
 HET OOSTEN

locatie:  
 HAVENEILAND IJBURG, AMSTERDAM  
 BLOK 7

titel:  
 plattegrond 2e verdieping  
 zorgblok

datum:  
 25.09.2007  
 schaal:  
 1:100

tekstnummer:  
 697-WP52

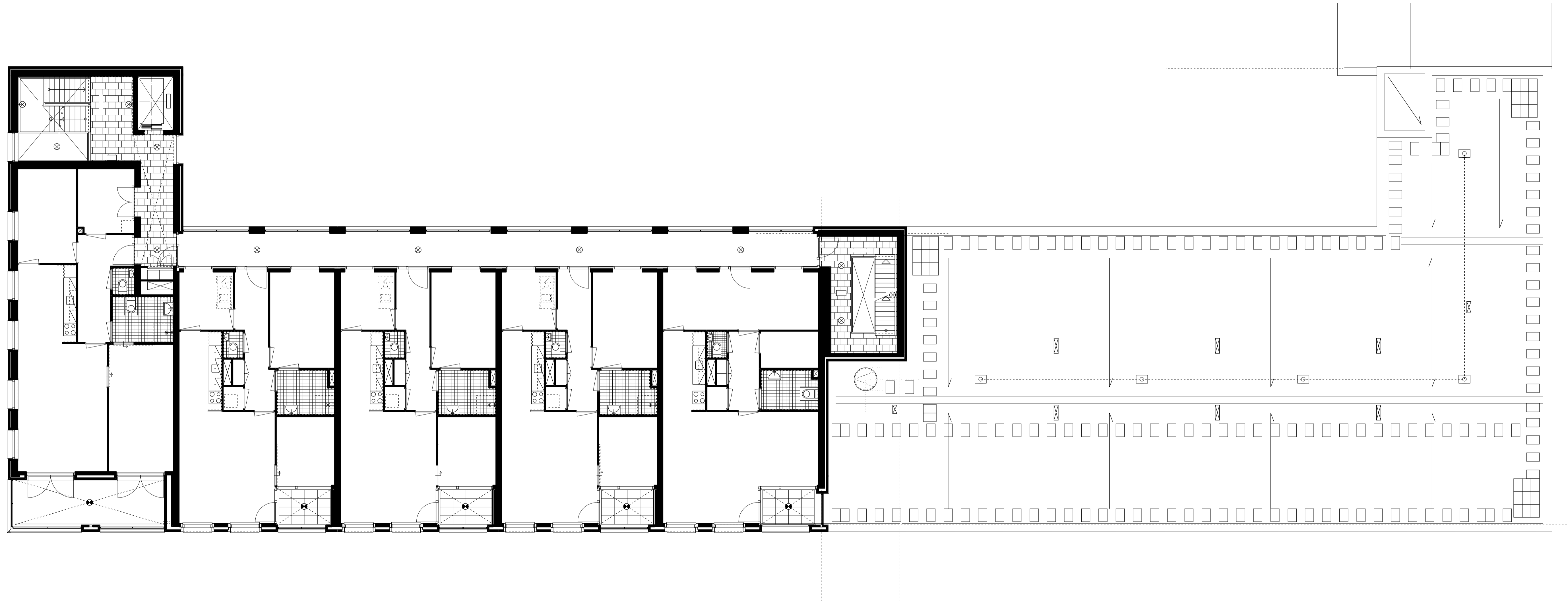

Verwerking wijziging keukenblok type V-3  
 Verwerking diverse opmerkingen

Wijziging G  
 Wijziging A

02-05-2007  
 18-07-2006

**GEURST & SCHULZE**

architecten

Praktijk 200  
 2001 C.J. Den Haag

T 070 345 0444  
 F 070 345 8099

opdrachtgever:  
 KRISTAL  
 HET OOSTEN

locatie:  
 HAVENEILAND IJBURG, AMSTERDAM  
 BLOK 7

titel:  
 plattegrond 4e verdieping  
 zorgblok

datum:  
 25.09.2007  
 schaal:  
 1:100

tekstnummer:  
 697-WP54



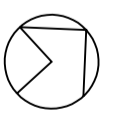

Verwerking wijziging keukenblok type V-3	Wijziging: G	02-05-2007
Verwerking diverse opmerkingen	Wijziging: A	18-07-2006
<b>GEURST &amp; SCHULZE</b>	<b>architecten</b>	
Postbus 388 2011 CZ Den Haag	T 079 368 0448 F 079 368 4099	
opdrachtgever: KRISTAL HET OOSTEN	werk: HAVENEILAND IJBURG, AMSTERDAM BLOK 7	
tekening: plattegrond 5e verdieping zorgblok	datum: 25.09.2007 schaal: 1:100	tekeningnummer: <b>697-WP55</b>

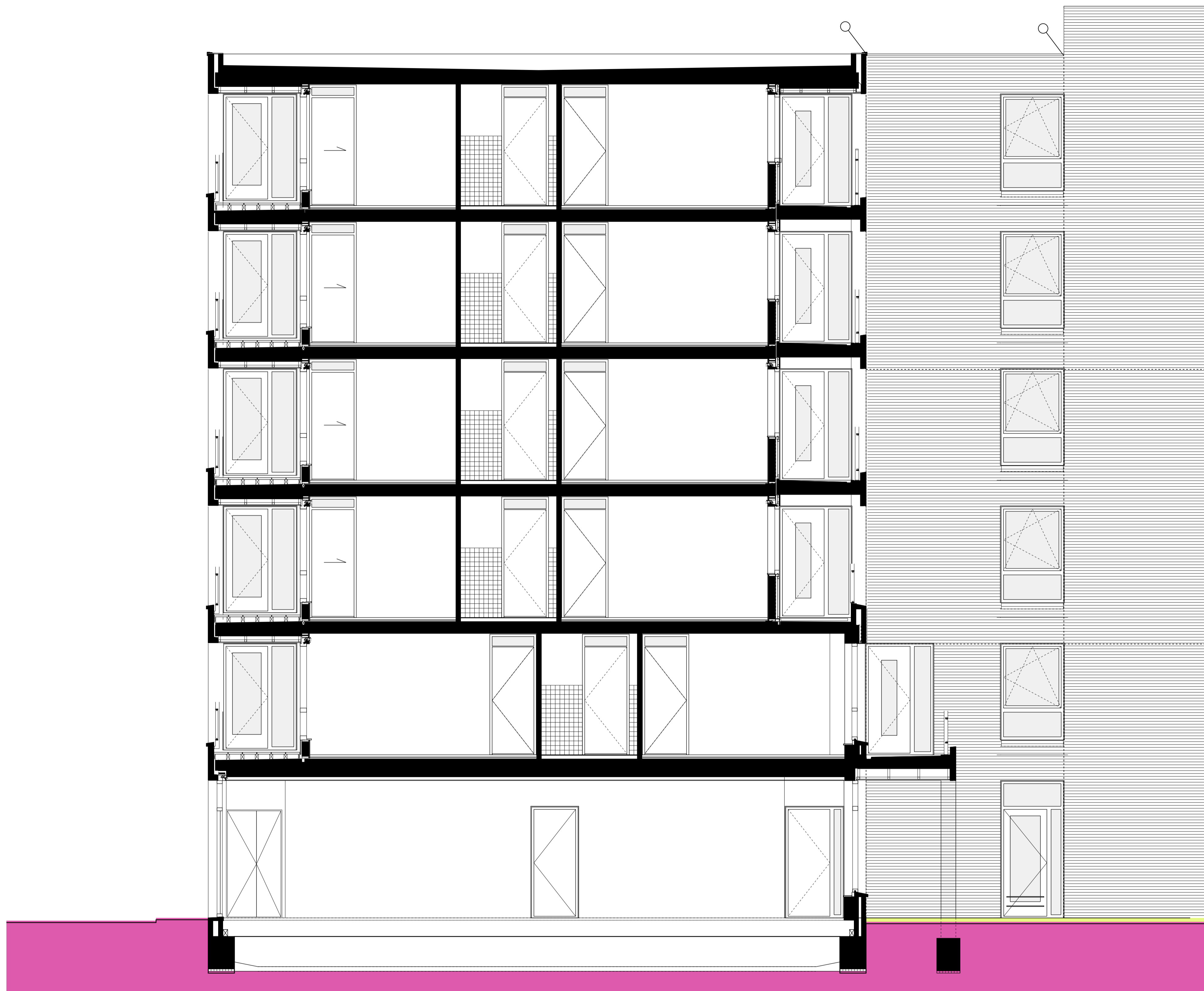

**GEURST &  
SCHULZE**

architecten

Postbus 320  
2001 CA Den Haag

T 070 245 0944  
F 070 245 6098

opdrachtgever:  
KRISTAL  
HET OOSTEN

locatie:  
HAVENEILAND LIBURG, AMSTERDAM  
BLOK 7

titel:  
doorsnede A  
zorgblok

datum:  
09.06.2006  
schaal:  
1:50

tekstnummer:  
Bld-nummer:

**697-WD50**