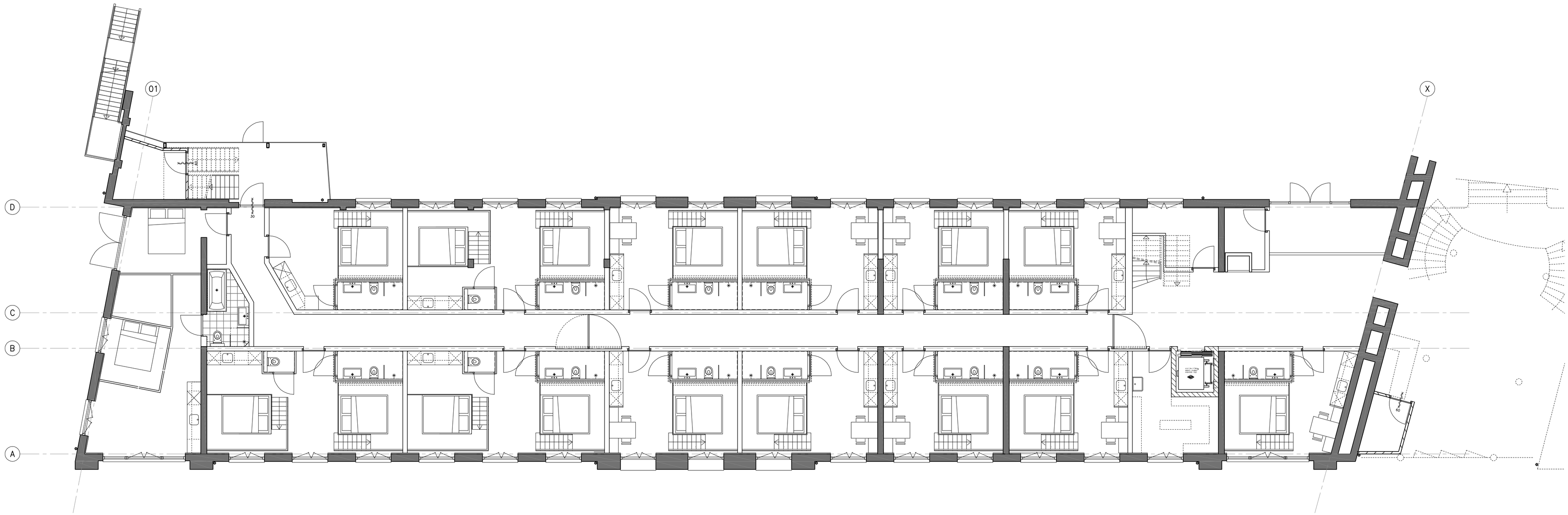

Begane grond peil=0

BVO 669.61m2

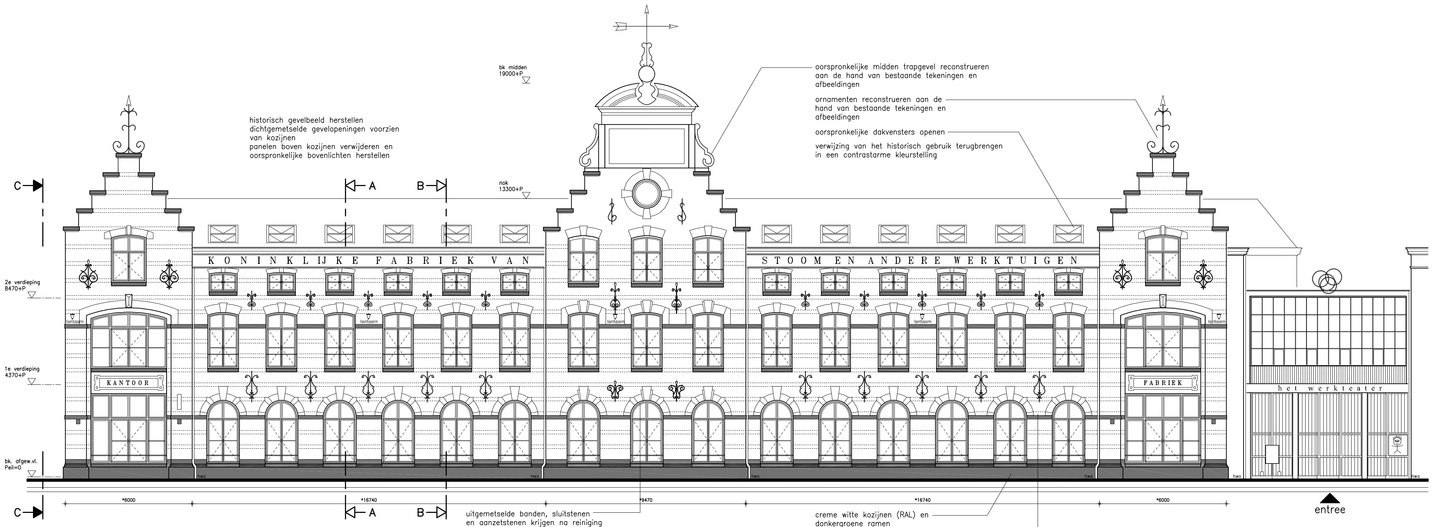

voorgevel oostenburgergracht

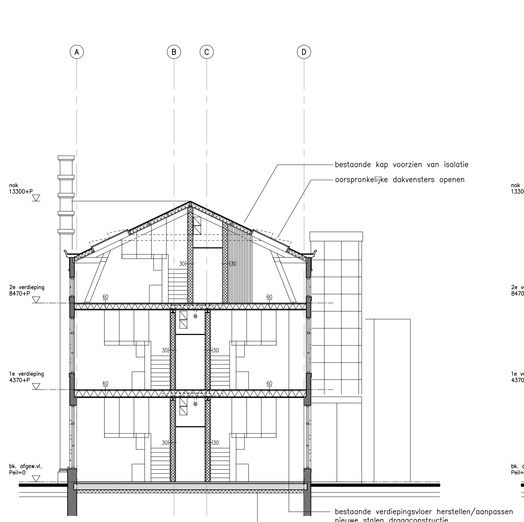

Doorsnede A–A

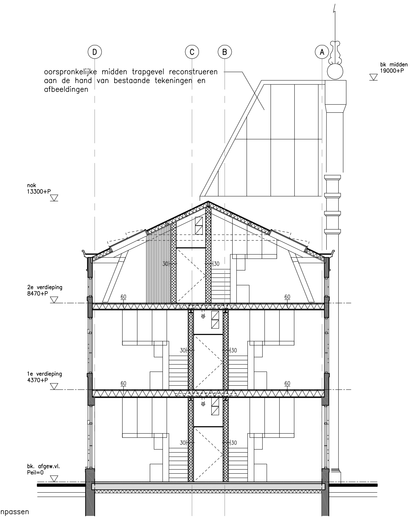

Doorsnede B–B

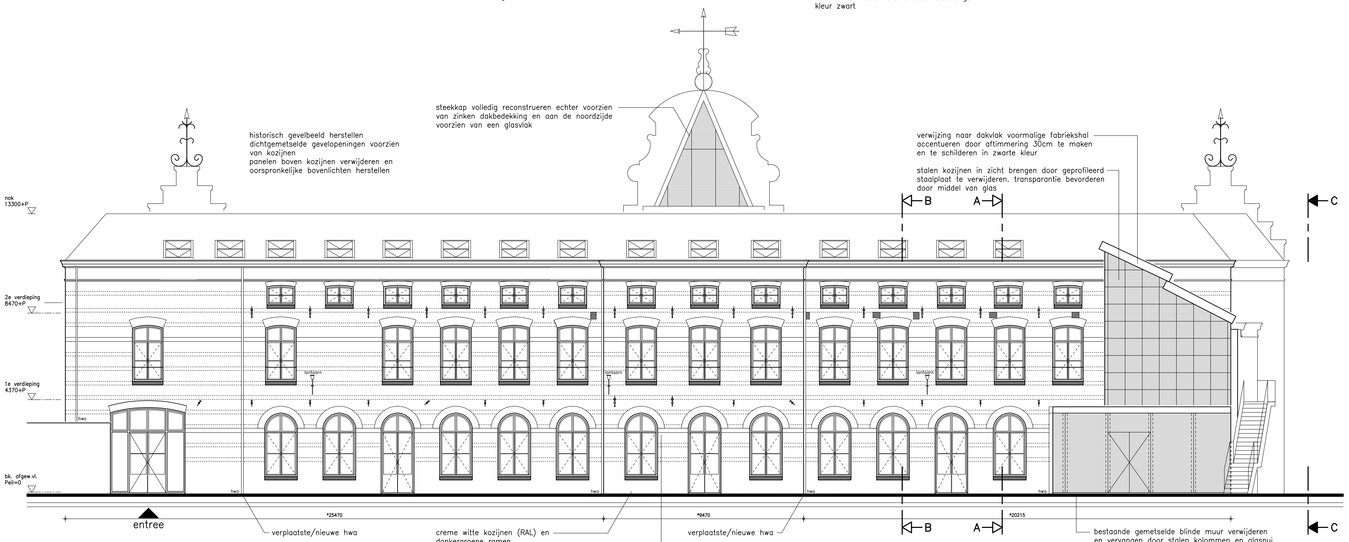

achtergevel admiraliteitstraat

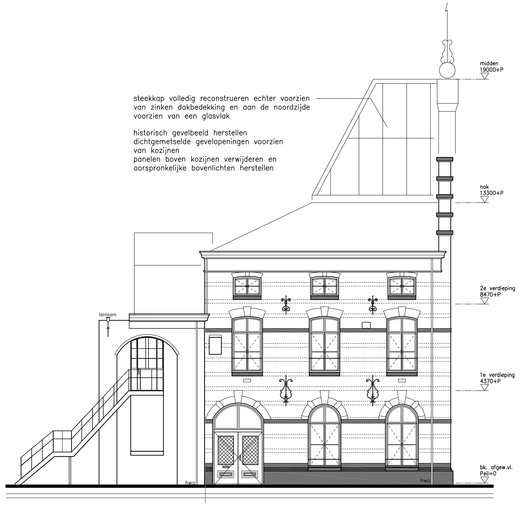

kopgevel C compagniestraat

renvooi

- baksteen
- isolatie
- prefabbeton in het werk gestort beton
- kalkzandsteen
- scheidingswand
- bestaande gevels–wanden

aanpassingen

Metselwerk reinigen en waar nodig voegwerk herstellen

Dichtgemetselde raamopeningen voorzien van kozijnen

Kozijnen schilderen in creme wit en ramen schilderen in klassiek donkere tint.

Kozijnen en ramen voorzien van isolerende dubbele beglazing uit het zicht gehouden door zorgvuldige detaillering

Valbeveiligingen uitgevoerd in mat zwart gekleurd rondstaal uit het zicht in kozijnhout bevestigd

Middelste trapgevel en steekkap reconstrueren aan de hand van oorspronkelijke tekeningen en afbeeldingen
Steekkap voorzien van zinken dakbedekking maar aan noordzijde voorzien van een glasvlak ten behoeve van panorama kamer

Dakramen terugplaatsen (hiermee blijft de functiewijziging van de jaren vijftig herkenbaar

Aanbouw aan achterzijde transparanter door stalen bekleding en blinde muur te vervangen door glaspui
Naar voormalige fabrieksdak verwijzende overkapping voorzien van overstek (circa 30cm)

situatie

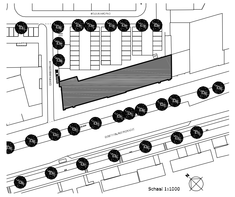

van Rossum Bouwkunde
Pedro de Medinalaan 3a
Postbus 12290
1086 XK AMSTERDAM
Tel : 020-6853471
Fax : 020-6853472
info@vanrossumbouwkunde.nl
internet : http://www.vanrossumbv.nl

project:	Oostenburgergracht 73-75 Amsterdam	status:	definitief
opdrachtgever:	Quist Vastgoed Ontwikkeling Waalstraat 57-1 1079 DP Amsterdam	projectleider:	F. van Huijstee
		getekend:	M.B.
architect:	RenatoPerotti Architectuurstudio Czaar Peterstraat 170 Amsterdam	schaal:	1:100
		formaat:	1189x594
tekening:	Gevels & doorsnedes Nieuw	datum:	01-02-2012
		bestand:	11-032BA-201.dwg
gewijzigd:	A: B: C: D:	projectnr:	11-032
		fase-tekenr:	BA-201