



VOORGEVEL / SCHAAL 1:100

csar
architecture



CSAR architecture t: (+31) 20 3790255
f: (+31) 20 3790256
Dintelstraat 118 e: info@cs-ar.com
1078 VZ Amsterdam w: www.cs-ar.com

klant <klantnaam> t: <telefoonnummer>
client f: <faxnummer>
klant adres <straatnaam + nummer> e: <e-mail adres>
client address <postcode + plaats> w: <website>

projectnaam / project name
Van Woustraat 64/66

ontwerpfase / design stadium
Vergunning

projectnummer / project number
166a/b

papierformaat / paper size
A3L

schaal / scale
1:100

tekeningnaam / drawing name
Vier dakopbouwen

datum / date
20 januari 2011

tekeningnummer / drawing number
166a/b.BE.104

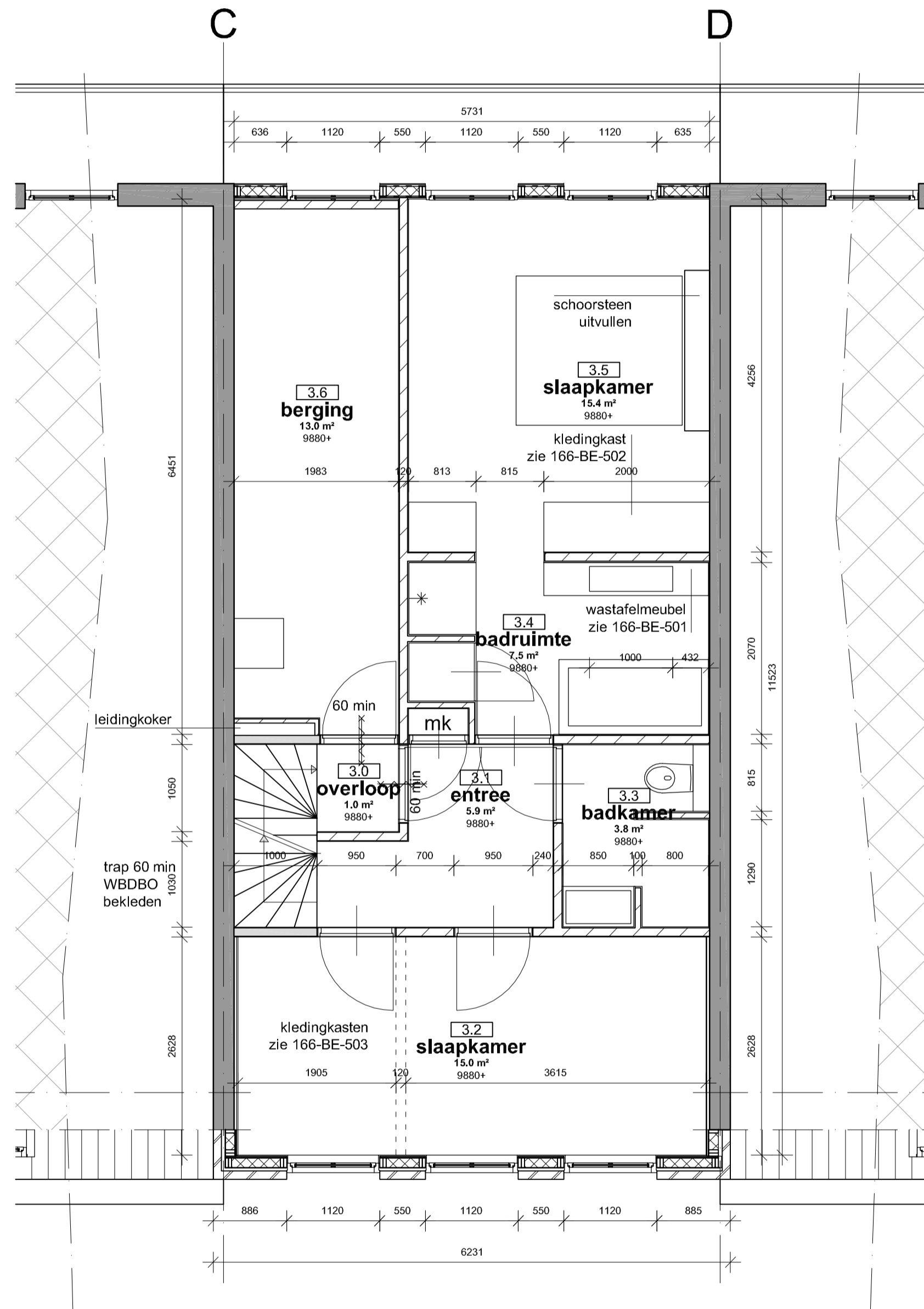

3e VERDIEPING / SCHAAL 1:50

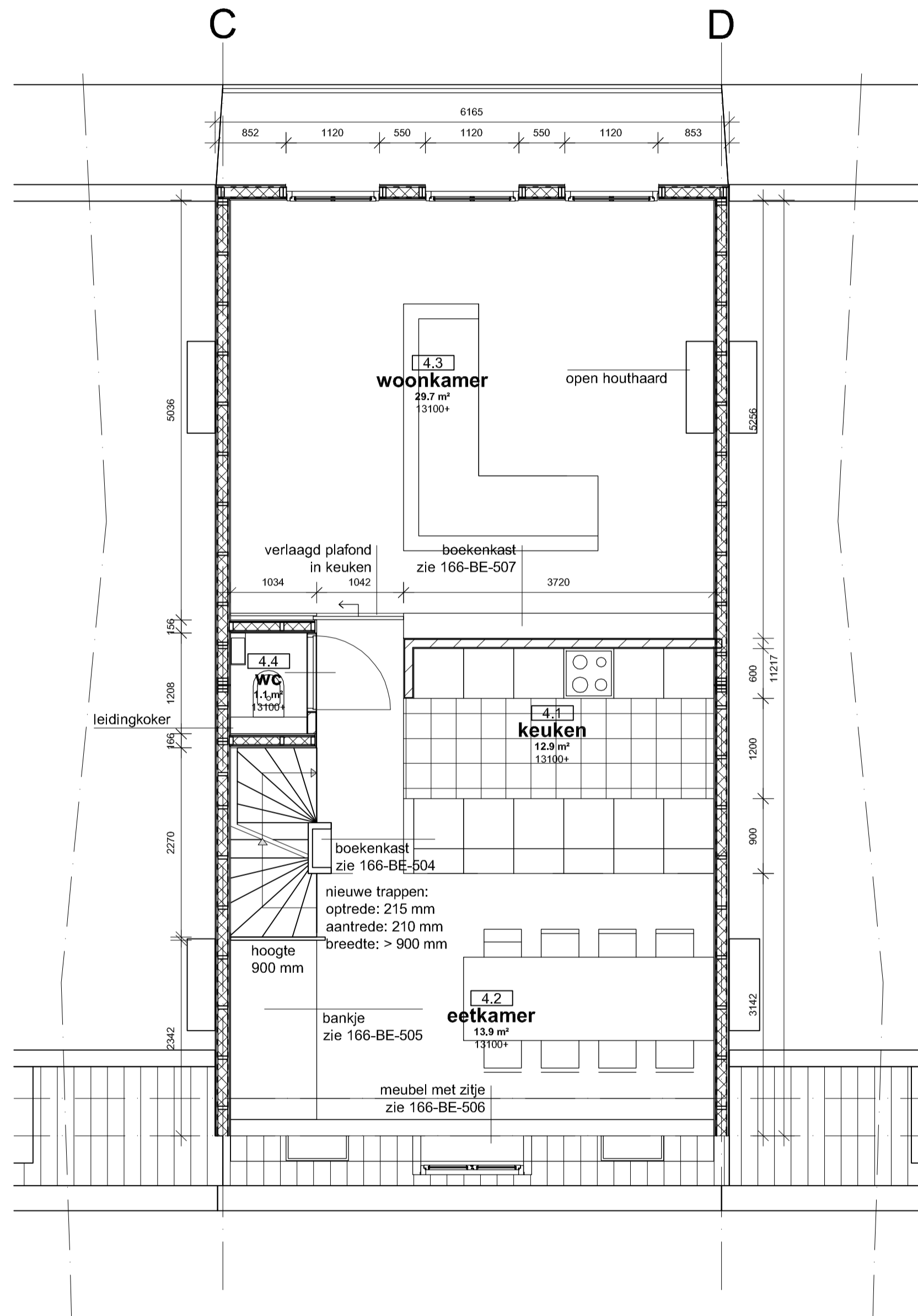

4e VERDIEPING / SCHAAL 1:50

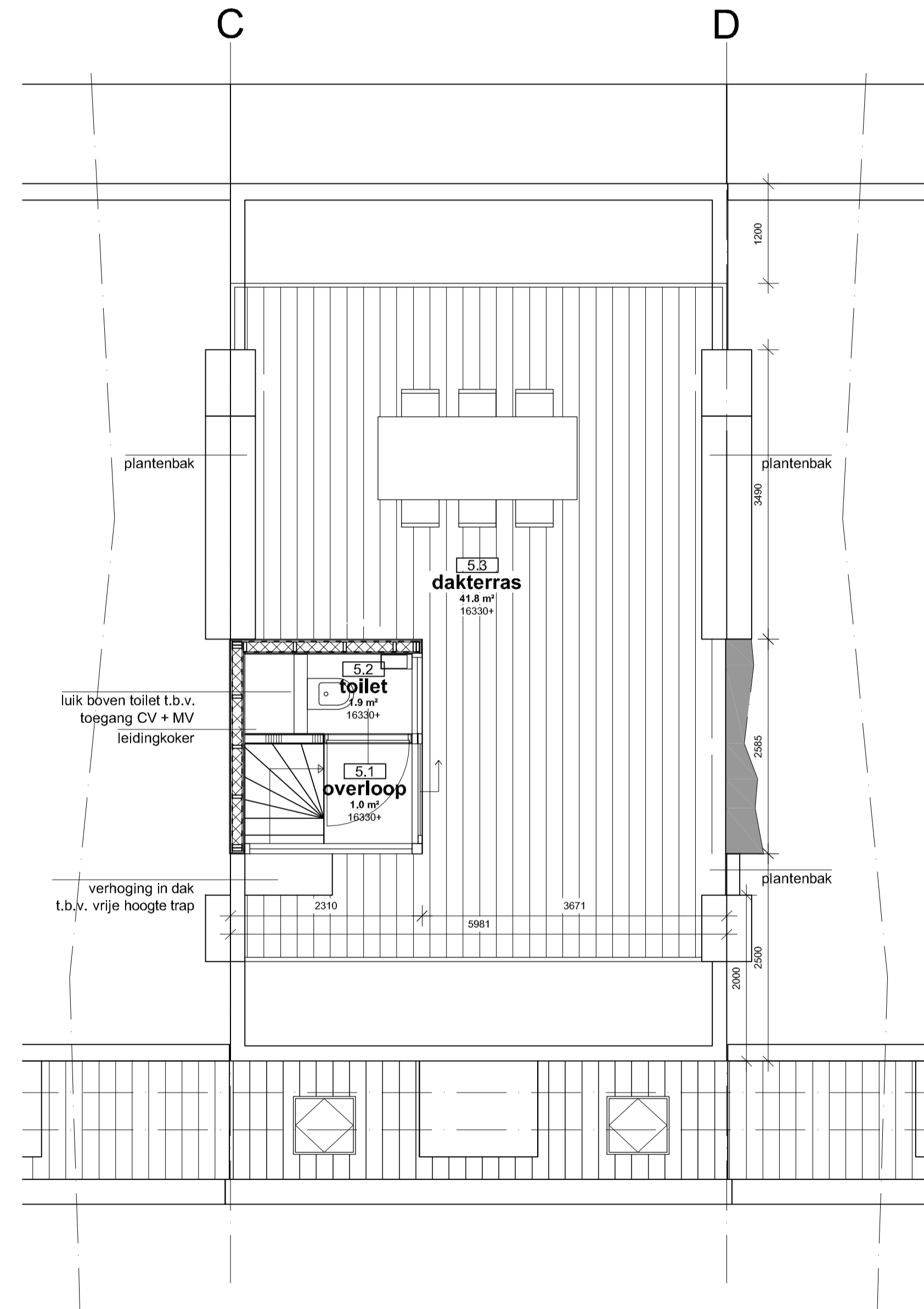

DAKAANZICHT / SCHAAL 1:50

architecten / architects
CSAR architecture
 adres / address
 Dintelstraat 118
 1078 VZ Amsterdam
 The Netherlands
 t: (+)31 20 3790255
 f: (+)31 20 3790256
 e: info@cs-ar.com
 w: www.cs-ar.com

klant / client
 <klantnaam>
 klant adres / client address
 <straatnaam + nummer>
 <postcode + plaats>
 <land>
 t: <telefoonnummer>
 f: <faxnummer>
 e: <e-mail adres>
 w: <website>

- renvooi / reference
- bestaande elementen, constructief
 - bestaande elementen, niet constructief
 - aarde
 - beton
 - metselwerk
 - kalkzandsteen
 - scheidingswanden, zwaar
 - scheidingswanden, licht
 - hout, constructief
 - hout, overig
- Alle maten in het werk controleren!

projectnaam / project name
Van Woustraat 66
 projectnummer / project number
166
 ontwerpfase / design stadium
Bestek
 papiermaat / paper size
A1L
 schaal / scale
1:50
 tekeningnaam / drawing name
Plattegronden bouwkundig
 datum / date
16 augustus 2012
 tekeningnummer / drawing number
166-BE-101



csar
 architecture