

rechterzijgevel

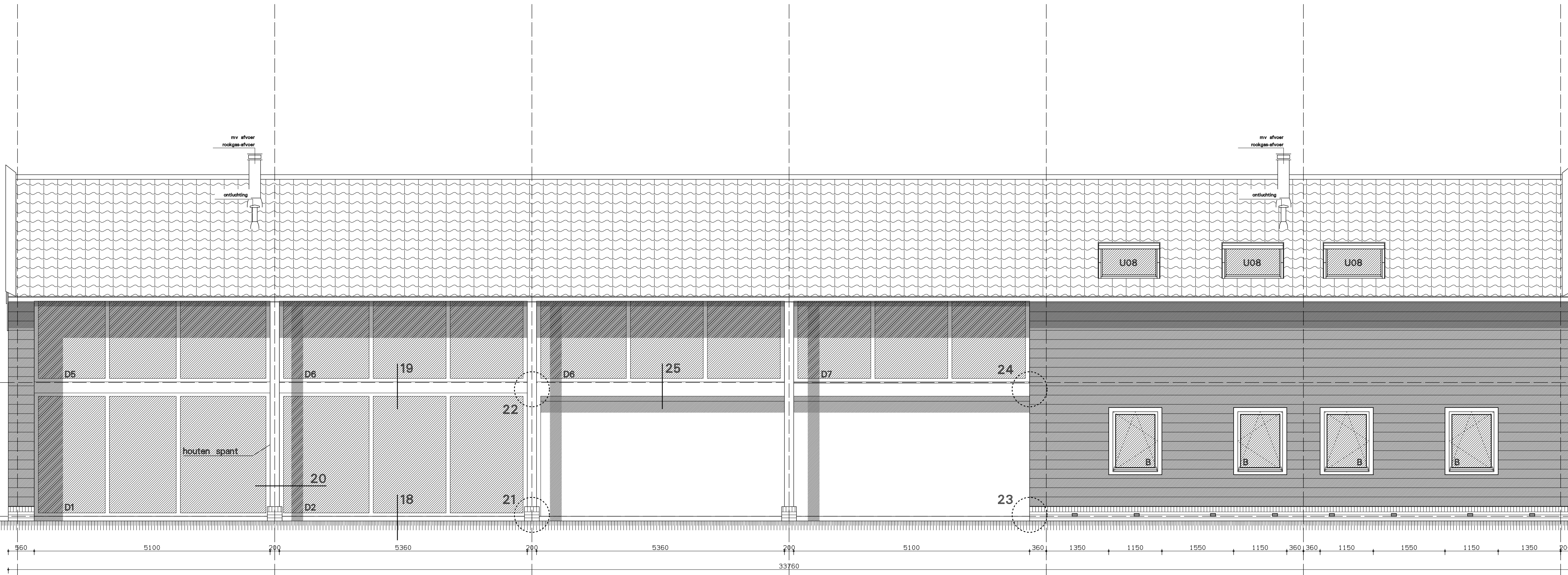

achtergevel



linkerzijgevel



voorgevel

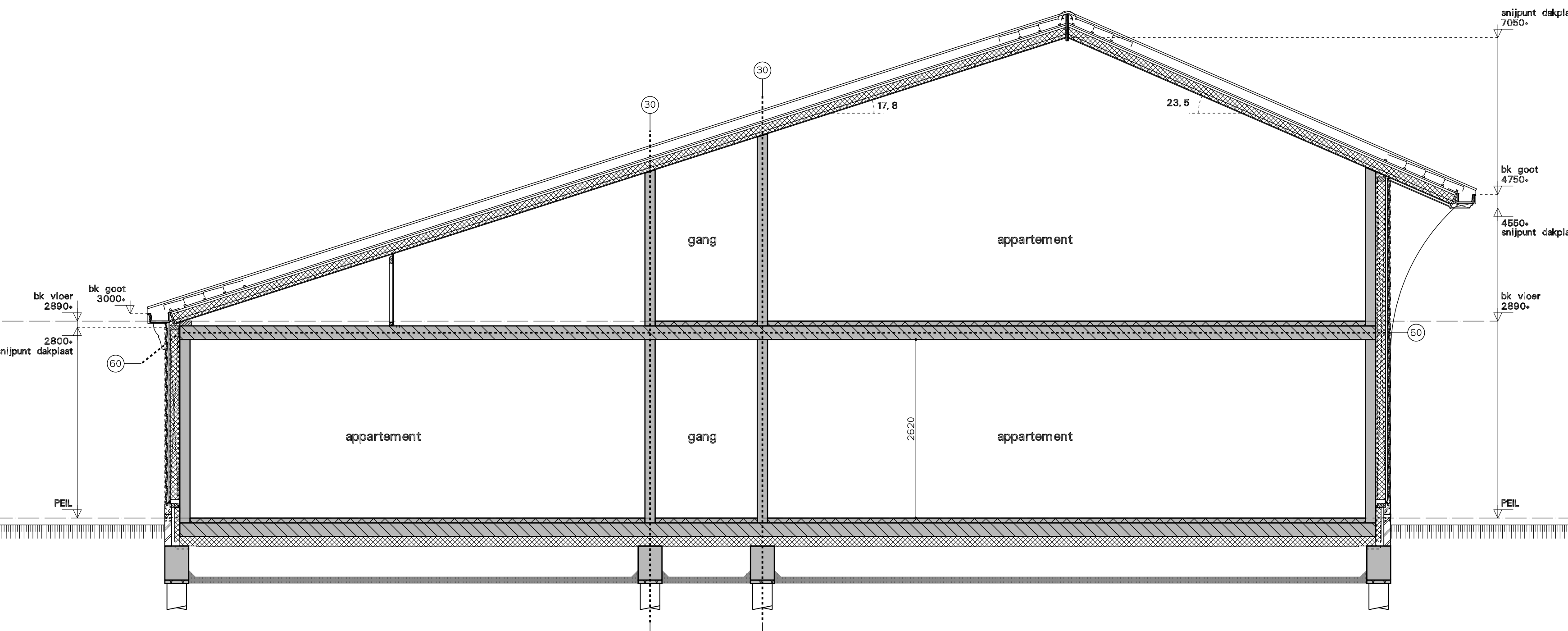

Doorsnede B-B

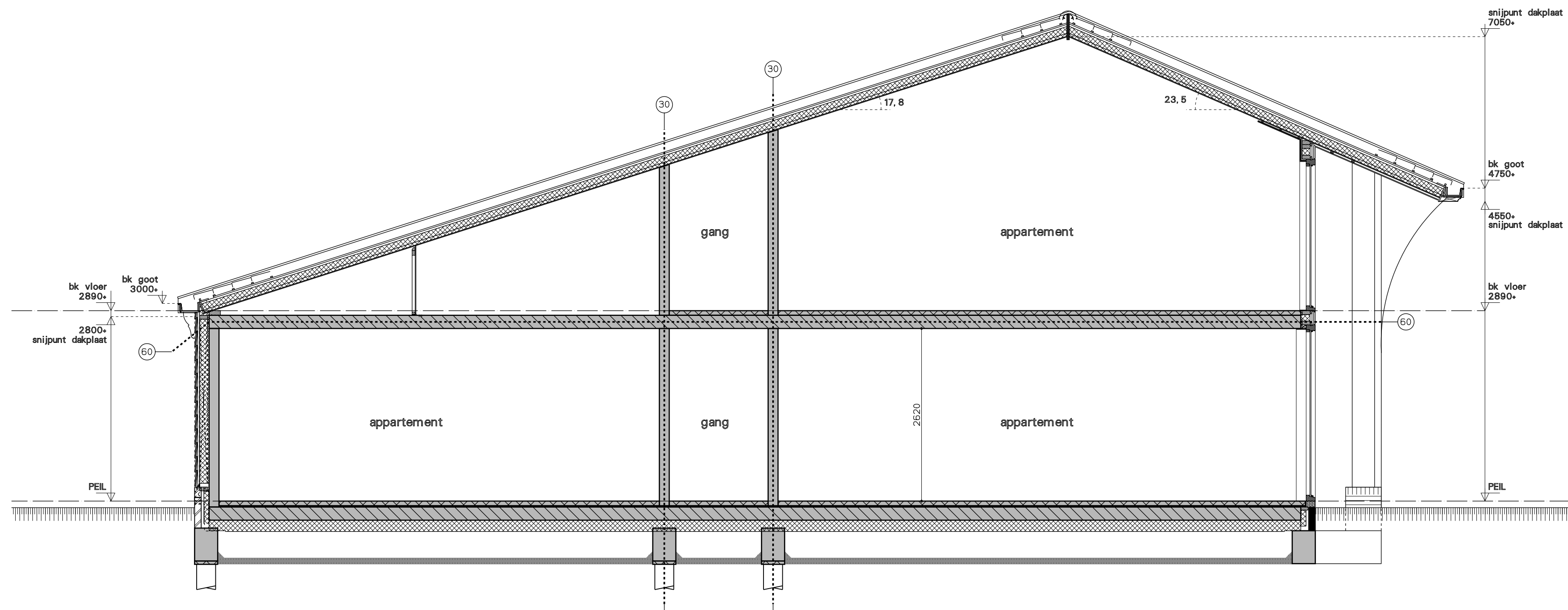

Doorsnede B-B

**Renvooi**

-----	gevelsteen	hwa	hanselwaterfvoer
-----	parijs	stl	standaard rood
-----	l.h.w.g. beton	ontl.	ontluchtingleiding
-----	prefab. beton	cv/ww	centrale verwarmingaanst.
-----	isolatie	wm	mogelijke plaats wasmachine
-----	glib. bakken	wd	mogelijke plaats wasdroger
-----	houten gevelbekleding	vtl	verdekt ventilatiecooler boven kozijn
-----	meterkast		

**Kleur- en materiaalstaat**

Omschrijving	Materiaal	Kleur
gevels gemetseld	rood	rood (RAL 6009)
gevelhout	hout (massief)	d. groen (RAL 6009)
dakpannen	OVH pan	zwart
kozijnen	hout (massief)	gebr. wit (RAL 9001)
raamkozijnen	hout (massief)	d. groen (RAL 6009)
deuren	hout (massief)	d. groen (RAL 6009)
daklijsten	terix	gebr. wit (RAL 9001)
gootlijsten/lossen	terix	gebr. wit (RAL 9001)

**Functies**

-----	verbilfgebied
-------	---------------

**Ruimtenummers**

Nummer	Ruimte	Bouwbesluit term
0.1	gang	verbilfgebied
0.2	keuken	verbilfgebied
0.3	cv-kast	meterruimte
1.1	hal	verbilfgebied
1.2	badkamer	badruimte
1.3	keuken	verbilfgebied
1.4	woonkamer	verbilfgebied
1.5	slaapkamer	verbilfgebied

gewijzigd 22-03-2011

project	nieuw te bouwen Natuur/Zorgboerderij
opdrachtgever	Fam. Kat/Disseldorp
omschrijving	Gevels en doorsneden Kapschuur

**w3**  
ARCHITECTEN EN INGENIEURS BV

Weggenweg 12  
1981 EG Broek in Waterland  
tel. 020-4033191  
fax. 020-4033779  
email: w3@wedman.nl

ref: 0558-bat  
schaal: 1:50  
getekend: cdi  
datum: 12-07-2010  
werk: 0558  
BS11 A